Милость Божия
(От погибели спасла...)

Текст: Анна Вельк

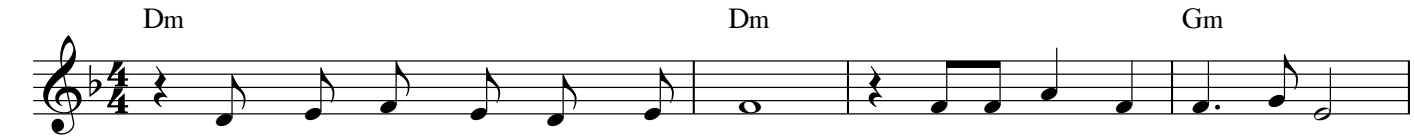

1. От по- ги- бе- ли спас- ла ме- ня ми- лость Бо- жи- я,
2. Что гре- хи мо- и Он смыл – э- то ми- лость Бо- жи- я,
3. Вновь и вновь бла- го- да- рю э- ту ми- лость Бо- жи- ю
4. Всё од- наж- ды здесь прой- дёт, да- же ми- лость Бо- жи- я,

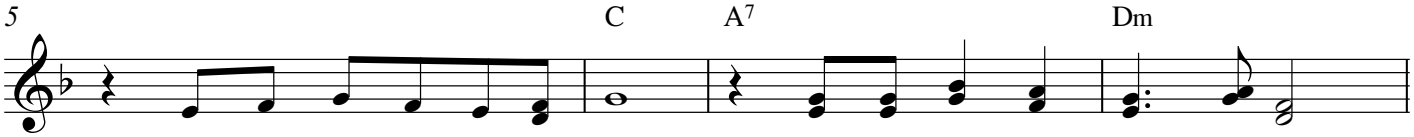

в день от- ча- янь- я наш- ла ме- ня ми- лость Бо- жи- я.
и Свой Дух Свя- той из- лил – э- то ми- лость Бо- жи- я.
и же- ла- ни- ем го- рю сла- вить ми- лость Бо- жи- ю.
от зем- ли Бог за- бе- рёт Сво- ю ми- лость Бо- жи- ю.

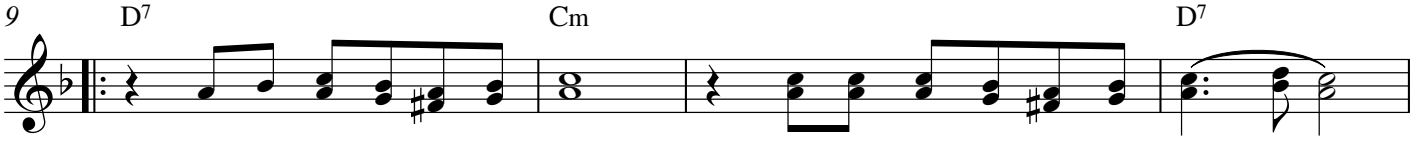

То, что я е- щё жи- ву, то, что Гос- по- ду слу- жу –
То, что ве- ра мне да- на и ве- дёт ме- ня о- на –
Э- ту безд- ну доб- ро- ты, э- ту си- лу чис- то- ты –
Там, где мес- то для свя- тых бу- дет веч- но им свя- тить

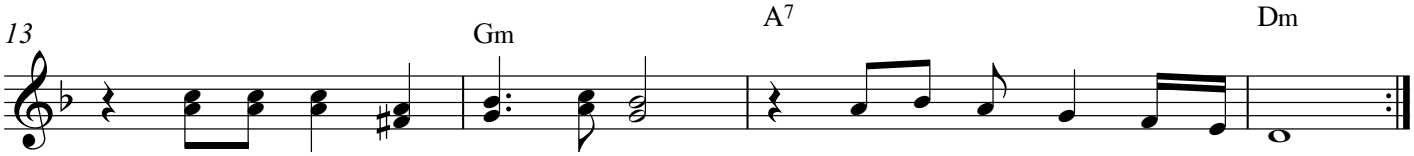

э- то ми- лость Бо- жи- я, э- то ми- лость Бо- жи- я.
э- то ми- лость Бо- жи- я, э- то ми- лость Бо- жи- я.
э- ту ми- лость Бо- жи- ю, э- ту ми- лость Бо- жи- ю.
э- та ми- лость Бо- жи- я, э- то ми- лость Бо- жи- я.