# Милость Божия
## (От погибели спасла...)
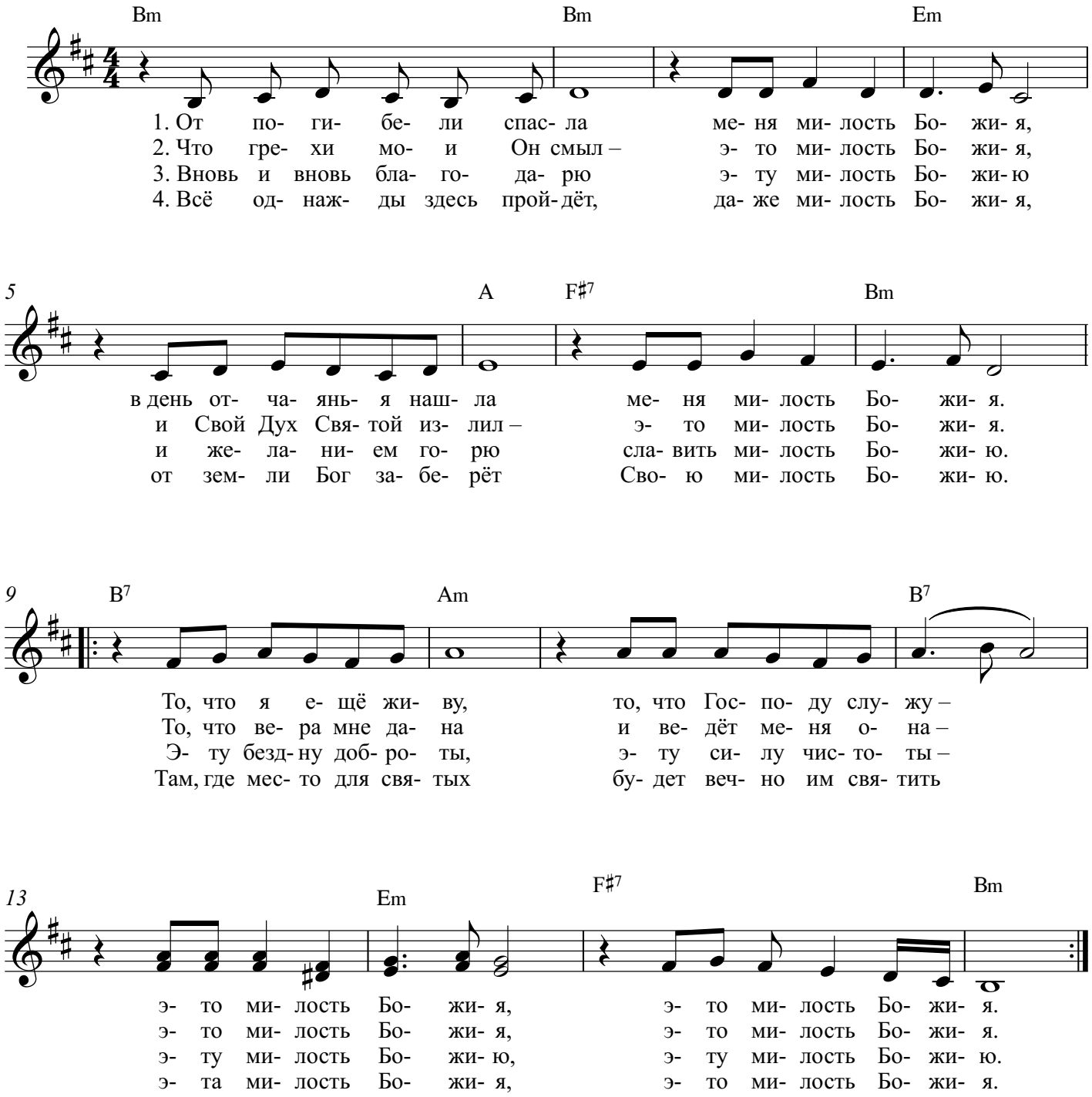
Текст: Анна Вельк