ХРИСТИАНСКАЯ СЕМЬЯ
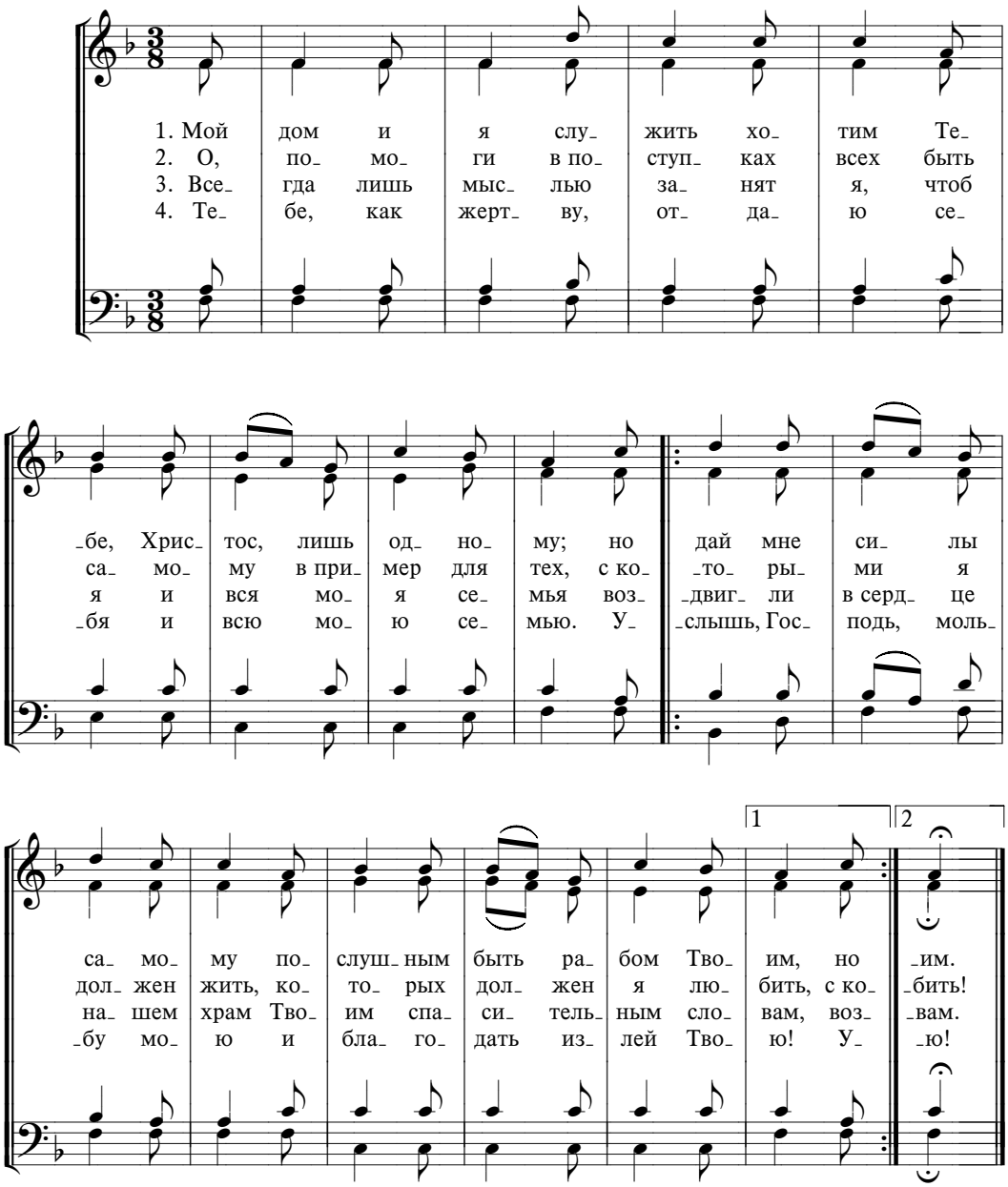
564 МОЙ ДОМ И Я СЛУЖИТЬ ХОТИМ