# 218 ВОСКРЕСШЕМУ ХРИСТУ ПОЮ
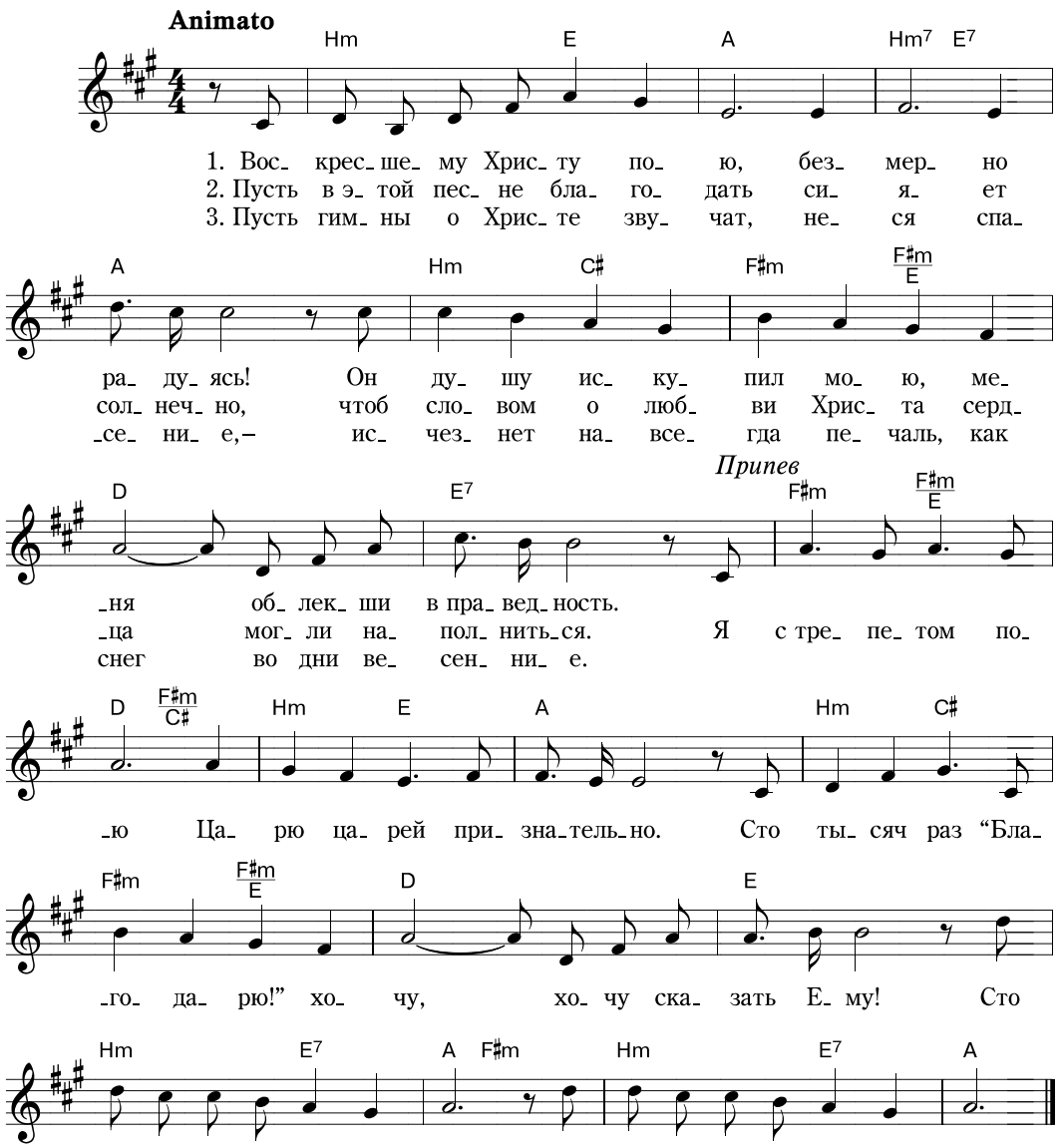
*І. Шевченко* *Л. Клочкова*