Тенор В II

"Бог посылает все для нас,
Я так счастлив!
Свет солнца, дождик в добрый час,
Я так счастлив! "
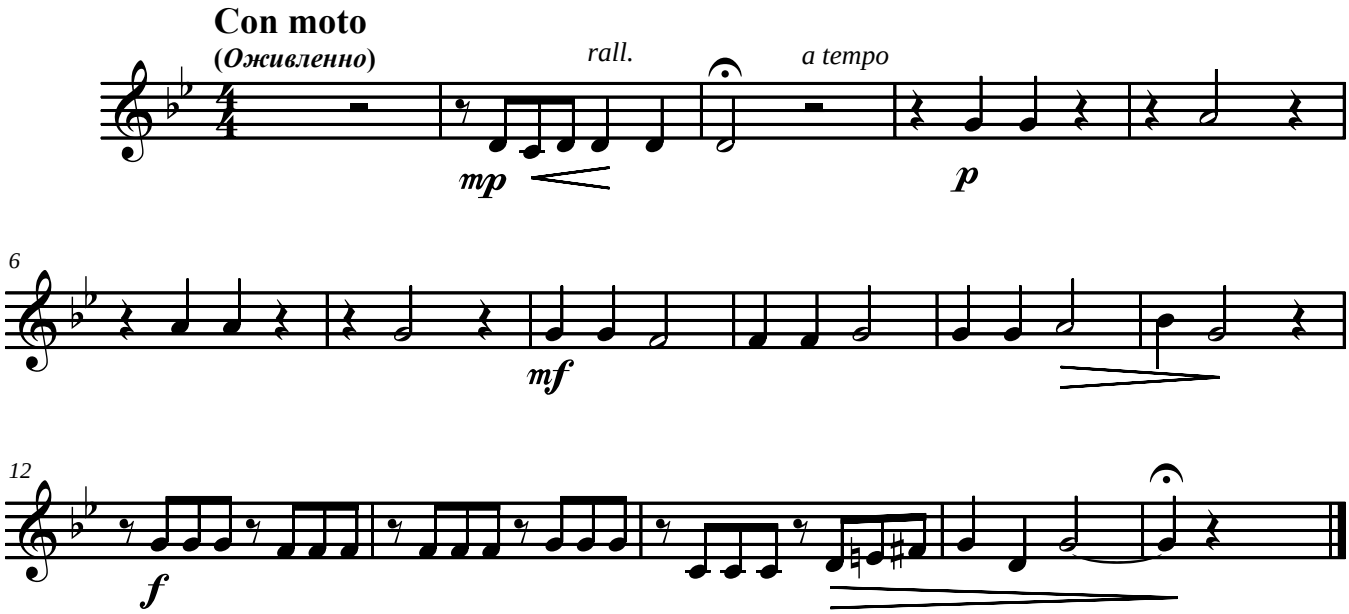
Бог посылает все для нас