Тенор В I
Баритон В
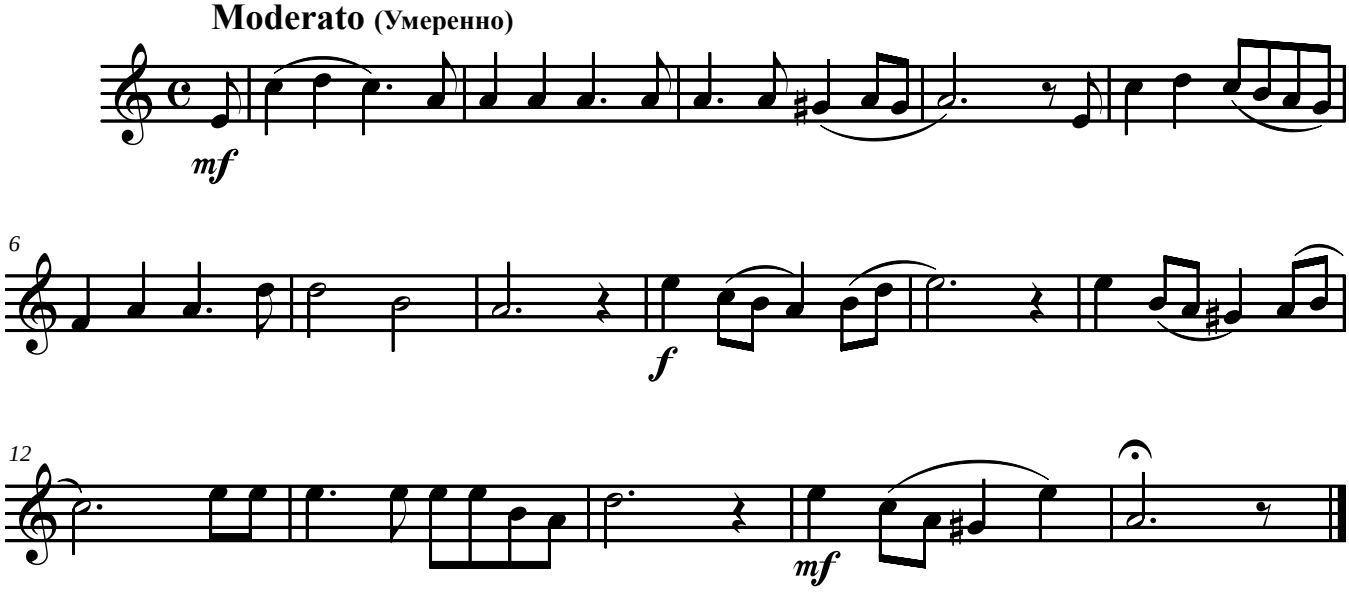
Детей любил Спаситель