Бас

"Прокидаюсь рано на світанку
І співаю гімн Христу!
Радісно з Ісусом жити змалку,
Все довіривши Йому."

Прокидаюсь рано на світанку
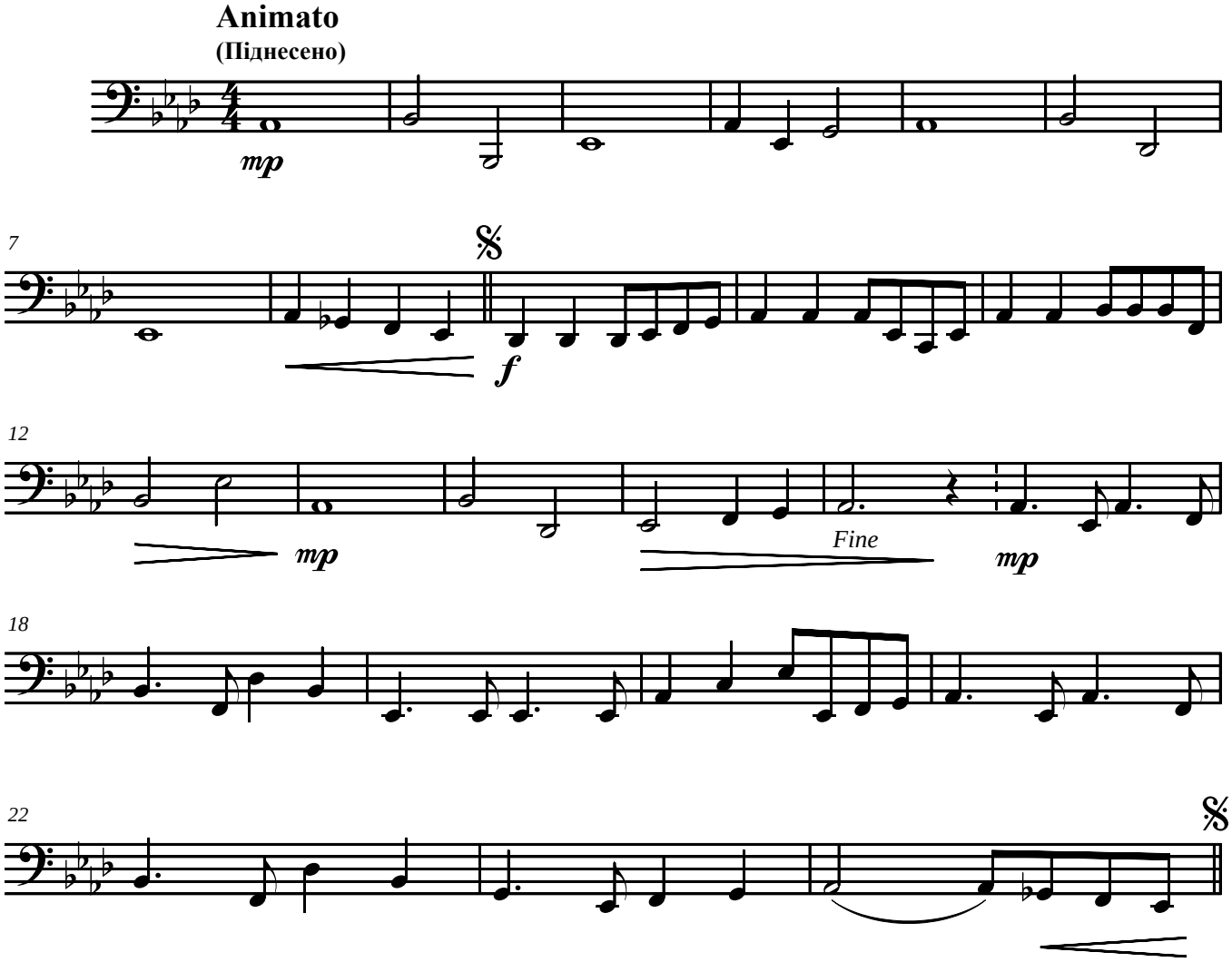
(Пробуждаясь рано на рассвете)