А.Р.

Хвала Тебе!

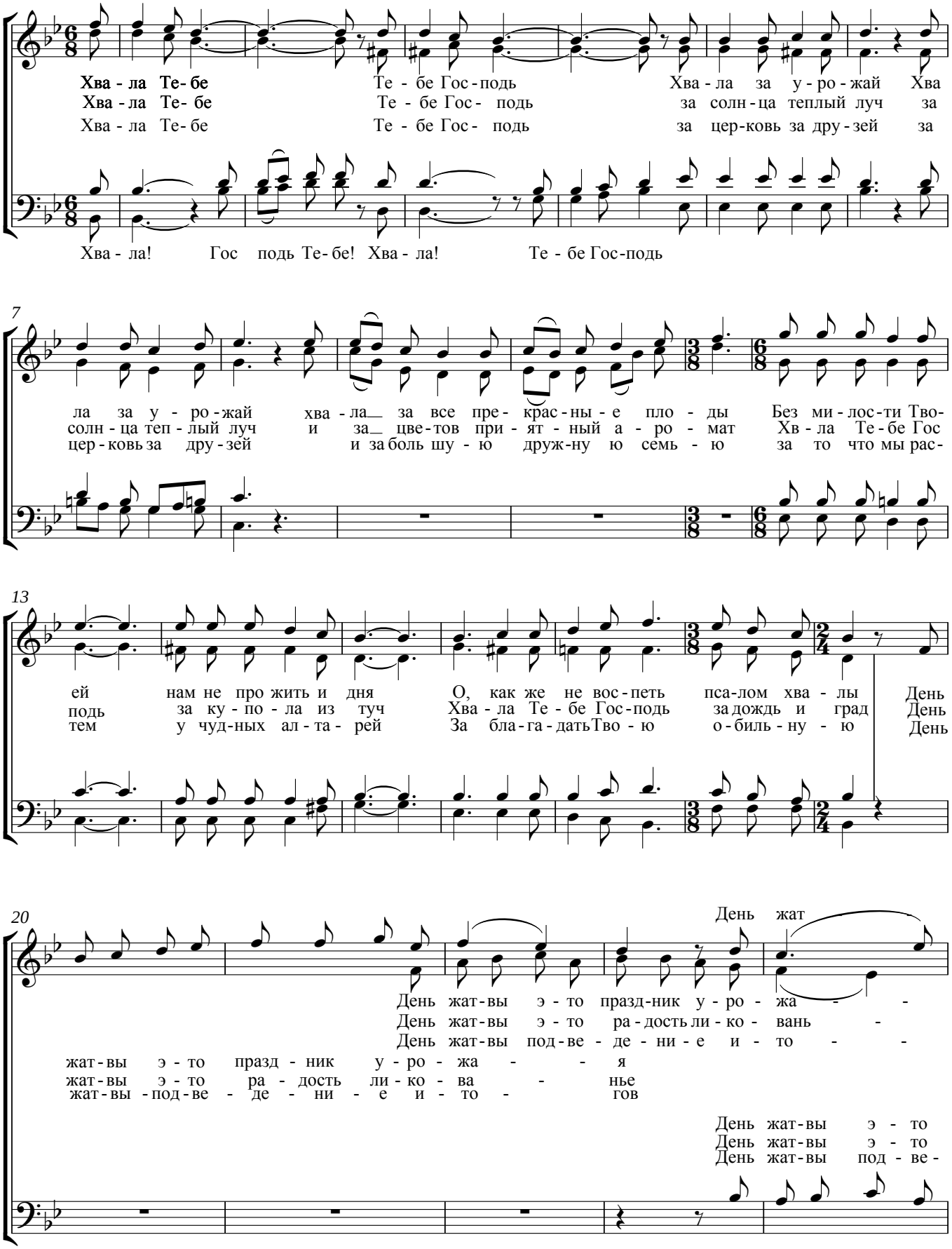

25

праз - ник
ра - дость
праз - ник

-вы

-я День жат - вы
-е День жат - вы
гов И - то - гов

Гос - подь о - биль - но всех бла
Для ве - ру - ю - щих в Бо - га
Слу - же - ни - ю за - ня - ти-

праз - ник у - ро - жа - я
ра - дость ли - ко - вань - е
де - ни - е и - то - гов

День жат - вы э - то праз - ник у - ро - жа - я
День жат - вы э - то ра - дость ли - ко - вань - е
День жат - вы под - ве - де - ни - е и - то - гов

32

наг
день
пред

гос - ло - вил
тор - жес - тво
ям тру - дам

Тру - дя - щий - ся наг - ра - ду по - жи-
день жат - вы з - то на - ше по - ка-
Од - наж - ды мы предста - нем пе - ред

Тру - дя - щий - ся наг - ра - ду по - жи - на - - ет
день жат - вы з - то на - ше по - ка - янь - е
Од - наж - ды мы пред - ста - нем пе - ред Бо - гом

Тру
день
Од

39

ра - - ду
жа - - твы
Бо - - гом

по - жи - на - ет
по - ка - янь - е
пе - ред Бо - гом

на - - ет
янь - - е
Бо - - гом

наг - ра - - - ду
день жат - - - вы
пред Бо - - - гом

дя - щий - ся наг - ра - ду по - жи - на - - - ет
жат - вы з - то на - ше по - ка - янь - - - е
наж - ды мы пред - ста - нем пе - ред Бо - - - гом

Тру - дя щий ся наг - ра - ду по - жи -
день жат вы з - то на - ше по - ка -
Од - наж - ды мы пред - ста - нем пе - ред

43

и про - сит что - бы ми - лость Бог про - длил
за каж - дый по - ги - ба - ю - щий рос - ток.
и Он о - це - нит ве - ру по пло - дам.

на - ет
янь - е
Бо - гом