Im Stalle geboren
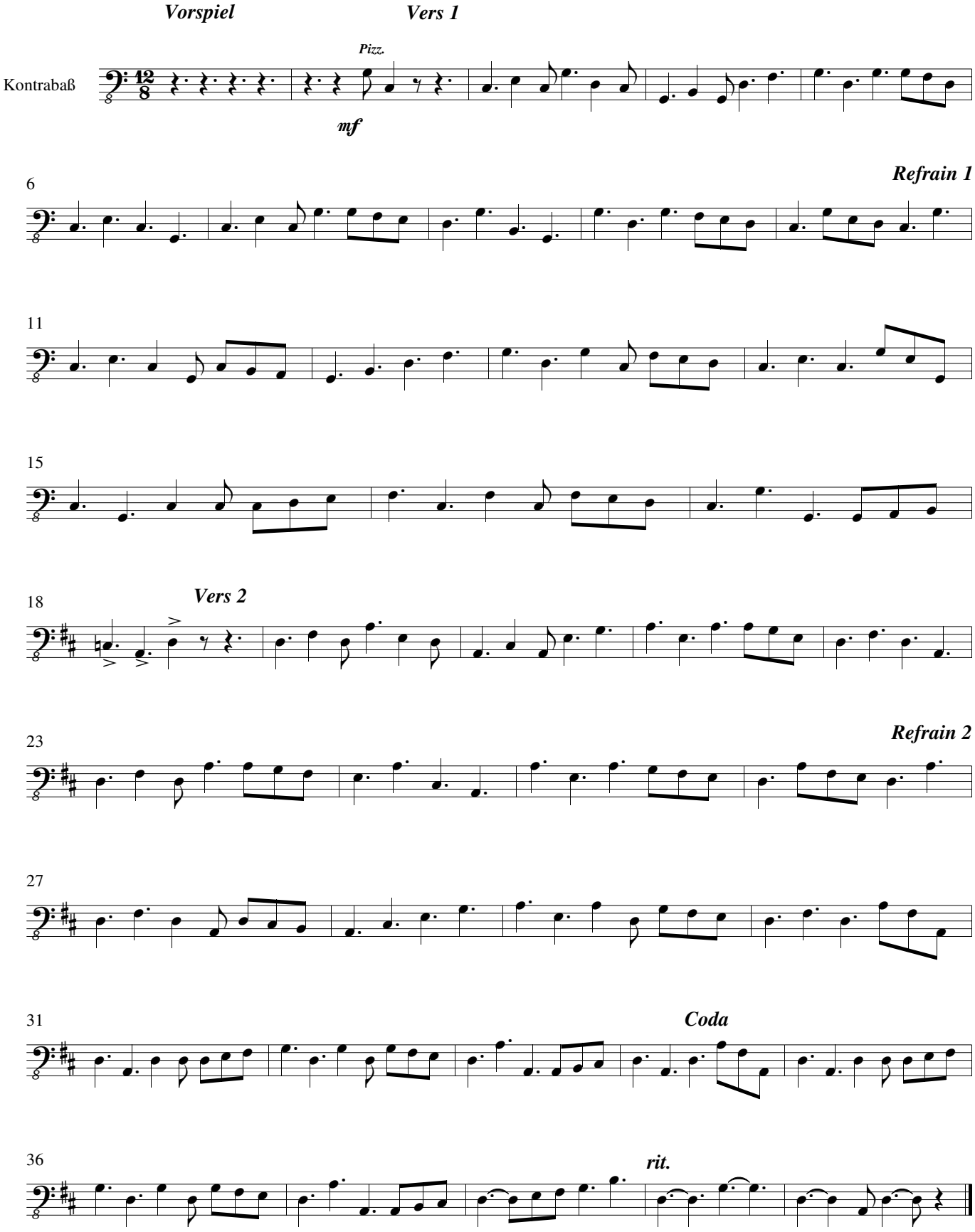
Mel.: Unbekannt
Text & Arr.: W. Wins 2004