

# Gottesliebe ist Lebenswende

Text: W. & W. Wins 2002  
Mel. zu Vers 1,2,4 & Arr.: P. Klaus 1988  
Mel. zu Vers 3 & Arr.: W. Wins 1992 / 2001

*Andante con moto*

Vorspiel

The musical score is arranged for a large ensemble. The instruments and their parts are as follows:

- Flöte:** Starts with a melodic line, dynamics *mp* to *mf*.
- Oboe:** Similar melodic line to the flute, dynamics *mp* to *mf*.
- Klarinette:** Melodic line, dynamics *mp* to *mf*.
- Fagott:** Melodic line, dynamics *mp* to *mf*, includes a triplet of eighth notes.
- Trompete:** Silent part.
- Posaune:** Melodic line, dynamics *mp* to *mf*.
- Mandoline:** Chordal accompaniment, dynamics *mp* to *mf*.
- Mandola:** Chordal accompaniment, dynamics *mp* to *mf*, includes a tremolo effect.
- Akkordeon:** Chordal accompaniment, dynamics *mp* to *mf*.
- Gitarre:** Chordal accompaniment, dynamics *mp* to *mf*, includes a tremolo effect. Chords E7 and Am are indicated below the staff.
- Marimba:** Silent part.
- Violine:** Melodic line, dynamics *mp* to *mf*.
- Viola:** Melodic line, dynamics *mp* to *mf*.
- Violoncello:** Melodic line, dynamics *mp* to *mf*.
- Kontrabaß:** Melodic line, dynamics *mp* to *mf*, includes a *Pizz.* (pizzicato) marking.
- Duett:** Silent part.

# Gottesliebe ist Lebenswende

## Refrain 1,2,4

13

Fl *mf* *mp* *mf*

Ob

Kl *mp* *mf* *mp* *mf*

Fg

Tr

Pos

Me

Ma

Akk *mp* *mf* *mp* *mf* *mp* *mf*

Git *mp* *mf* *mp* *mf* *mp* *mf*

Mar

Ve *mp* *mf* *mp* *mf*

Va

Vo

Kb

D

E7 Am E7 F E7

# Gottesliebe ist Lebenswende

17

Fl

Ob

Kl

Fg

Tr

Pos

Me

Ma

Akk

Git

Mar

Ve

Va

Vo

Kb

D

*mp* *mf*

Am Dm Am E7 Am

*1. Fine*

# Gottesliebe ist Lebenswende

22 2. Vers 3

Fl  
Ob  
Kl  
Fg  
Tr  
Pos  
Me  
Ma  
Akk  
Git  
Mar  
Ve  
Va  
Vo  
Kb  
D

Am C G7 C

beim zweiten mal - Pausen

# Gottesliebe ist Lebenswende

Text: W. & W. Wins 2002  
Mel. zu Vers 1,2,4 & Arr.: P. Klaus 1988  
Mel. zu Vers 3 & Arr.: W. Wins 1992 / 2001

*Andante con moto*

## Vorspiel

Oboe

*mp* ————— *mf*

## Vers 1,2,4 Refrain 1,2,4

5

*mf*

17

*Fine*

22

*Vers 3*

27

*D.S. al Fine*

# Gottesliebe ist Lebenswende

Text: W. & W. Wins 2002  
Mel. zu Vers 1,2,4 & Arr.: P. Klaus 1988  
Mel. zu Vers 3 & Arr.: W. Wins 1992 / 2001

*Andante con moto*

Klarinette

*Vorspiel*

*mp* ————— *mf*

5

*Vers 1,2,4*

§

# Gottesliebe ist Lebenswende

Text: W. & W. Wins 2002  
Mel. zu Vers 1,2,4 & Arr.: P. Klaus 1988  
Mel. zu Vers 3 & Arr.: W. Wins 1992 / 2001

*Andante con moto*

Tenor Saxophon

*Vorspiel*

8 *mp*  $\text{—}$  *mf*

5 *Vers 1,2,4*

8 *mf*

9

8

13 *Refrain 1,2,4*

8

17

8 *Fine*

22 *Vers 3*

8 *D.S. al Fine*

# Gottesliebe ist Lebenswende

Text: W. & W. Wins 2002  
Mel. zu Vers 1,2,4 & Arr.: P. Klaus 1988  
Mel. zu Vers 3 & Arr.: W. Wins 1992 / 2001

*Andante con moto*

*Vorspiel*

Trompete

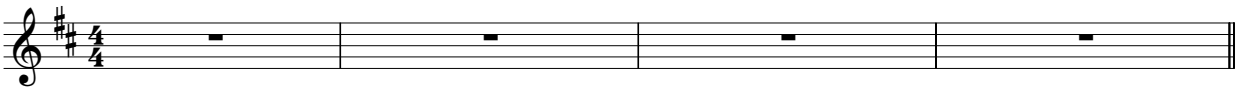

*Vers 1,2,4*

5 *mf*

9

*Refrain 1,2,4*

13

17

22

*Vers 3*

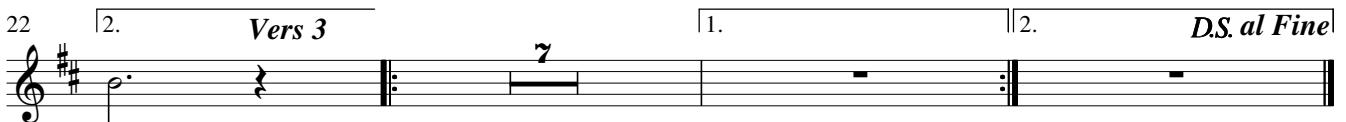

# Gottesliebe ist Lebenswende

Text: W. & W. Wins 2002  
Mel. zu Vers 1,2,4 & Arr.: P. Klaus 1988  
Mel. zu Vers 3 & Arr.: W. Wins 1992 / 2001

*Andante con moto*

Mandoline

*Vorspiel*

*mp* ————— *mf*

5

*Vers 1,2,4*

V

9

V

*Refrain 1,2,4*

13

V

17

1. 2.

*Fine*

22

2. *Vers 3*

1. 2.

*D.S. al Fine*

# Gottesliebe ist Lebenswende

Text: W. & W. Wins 2002  
Mel. zu Vers 1,2,4 & Arr.: P. Klaus 1988  
Mel. zu Vers 3 & Arr.: W. Wins 1992 / 2001

*Andante con moto*

## Vorspiel

Mandola

8 *mp*  $\longleftarrow$  *mf*

## Vers 1,2,4

5

8

9

8

## Refrain 1,2,4

13

8

17

8 *Fine*

22

8 *D.S. al Fine*

# Gottesliebe ist Lebenswende

Text: W. & W. Wins 2002  
Mel. zu Vers 1,2,4 & Arr.: P. Klaus 1988  
Mel. zu Vers 3 & Arr.: W. Wins 1992 / 2001

*Andante con moto*

*Vorspiel*

Akkordeon

*mp* *mf*

*Vers 1,2,4 Refrain 1,2,4*

5

*mp* *mf* *mp* *mf* *mp* *mf*

1.

17

*mp* *mf* *Fine*

22 2. *Vers 3*

*mp* *mf*

27

1. 2. *D.S. al Fine*

# Gottesliebe ist Lebenswende

Text: W. & W. Wins 2002  
Mel. zu Vers 1,2,4 & Arr.: P. Klaus 1988  
Mel. zu Vers 3 & Arr.: W. Wins 1992 / 2001

*Andante con moto*

## Vorspiel

Gitarre

*mf*

8

E7 Am

## Vers 1,2,4

8

Am Dm E7 Am

8

Dm Am E7 Am

## Refrain 1,2,4

8

E7 Am E7 F E7

8

Am Dm Am E7 Am

1. *Fine*

8

Am C G7 C

2. *Vers 3*

8

C F G7 C C

1. *D.S. al Fine*

2.

# Gottesliebe ist Lebenswende

Text: W. & W. Wins 2002  
Mel. zu Vers 1,2,4 & Arr.: P. Klaus 1988  
Mel. zu Vers 3 & Arr.: W. Wins 1992 / 2001

*Andante con moto*

## Vorspiel

Marimba

## Vers 1,2,4

5

*mf*

9

## Refrain 1,2,4

13

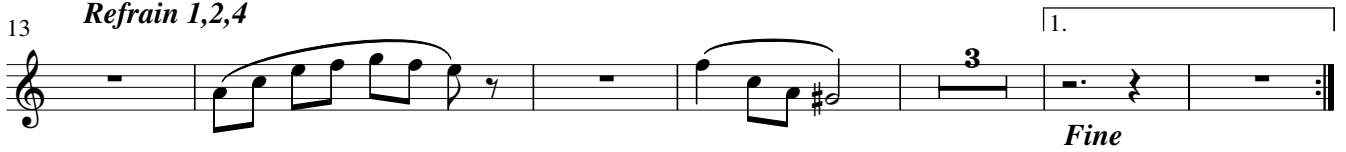

*Fine*

## Vers 3

22

*mf*

## D.S. al Fine

27

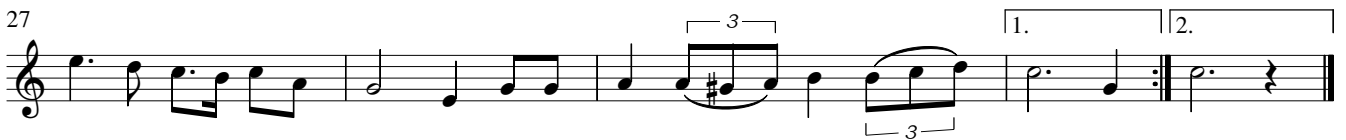

# Gottesliebe ist Lebenswende

Text: W. & W. Wins 2002  
Mel. zu Vers 1,2,4 & Arr.: P. Klaus 1988  
Mel. zu Vers 3 & Arr.: W. Wins 1992 / 2001

*Andante con moto*

## Vorspiel

Viola

*mp* ————— *mf*

## Vers 1,2,4

5

*mp*

9

*mf*

## Refrain 1,2,4

13

*mp*

17

*Fine*

22

*Vers 3* *7* *1.* *2.* *D.S. al Fine*

# Gottesliebe ist Lebenswende

Text: W. & W. Wins 2002  
Mel. zu Vers 1,2,4 & Arr.: P. Klaus 1988  
Mel. zu Vers 3 & Arr.: W. Wins 1992 / 2001

*Andante con moto*

## Vorspiel

Violoncello

*mp* ————— *mf*

## Vers 1,2,4

5  $\text{\textcircled{S}}$

*mf*

9

## Refrain 1,2,4

13

17

*Fine*

22

2. **Vers 3** 1. 2. **D.S. al Fine**

*mf*

# Gottesliebe ist Lebenswende

Text: W. & W. Wins 2002  
Mel. zu Vers 1,2,4 & Arr.: P. Klaus 1988  
Mel. zu Vers 3 & Arr.: W. Wins 1992 / 2001

*Andante con moto*

*Vorspiel*

*Pizz.*

Kontrabaß

mp mf

*Vers 1,2,4*

5

§

9

13

*Refrain 1,2,4*

17

1.

Fine

22

2.

*Vers 3*

27

1.

2. *D.S. al Fine*

# Gottesliebe ist Lebenswende

Text: W. & W. Wins 2002  
Mel. zu Vers 1,2,4 & Arr.: P. Klaus 1988  
Mel. zu Vers 3 & Arr.: W. Wins 1992 / 2001

*Andante con moto*

## Vorspiel

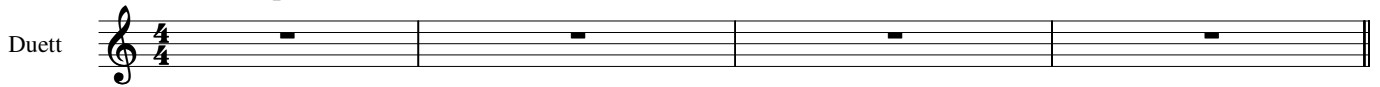

## Vers 1,2,4

5 *mf*  $\frac{3}{4}$

1. Got-tes-lie-be ist Le-bens - wen - de, Ihr geb' ich mich völ - lig - lich hin.  
2. Got-tes-lie-be ist Le-bens - wen - de, fül - let uns da - mit mehr und mehr,  
4. Got-tes-lie-be ist Le-bens - wen - de, zün - de in uns Dein Feu - er an.

9

Nur, wenn ich mich Ihr ver - schwen - de, än - dert Sie des Den - kens Sinn.  
sind uns' - re doch mat - ten Hän - de oh - ne Dich so Lie - be - leer.  
Zäh - let doch nur noch am En - de, was die Lie - be hat ge - tan.

## Refrain 1,2,4

13

Er hat aus - er - se - hen, was mir zu - ge - dacht, was mir kann ge - sche - hen, hat Er be - dacht.

17 1. *Fine*

Sei - ne Lie - be wird al - les wen - den, das gan - ze Leid auf die - ser Welt.

22 2. *Vers 3* beim zweiten mal - Pausen

Welt. 3.Herr, hö - re uns'-res Her - zens Fle - hen; la - be uns, füh - re uns auf Dei - nem Pfad, denn

27 *D.S. al Fine*

1. 2.

Dei - ne Lie - be trägt uns si - cher in die e - wi - ge, himm - li - sche Stadt.