Streicher

Es leuchten am Himmel die Sterne
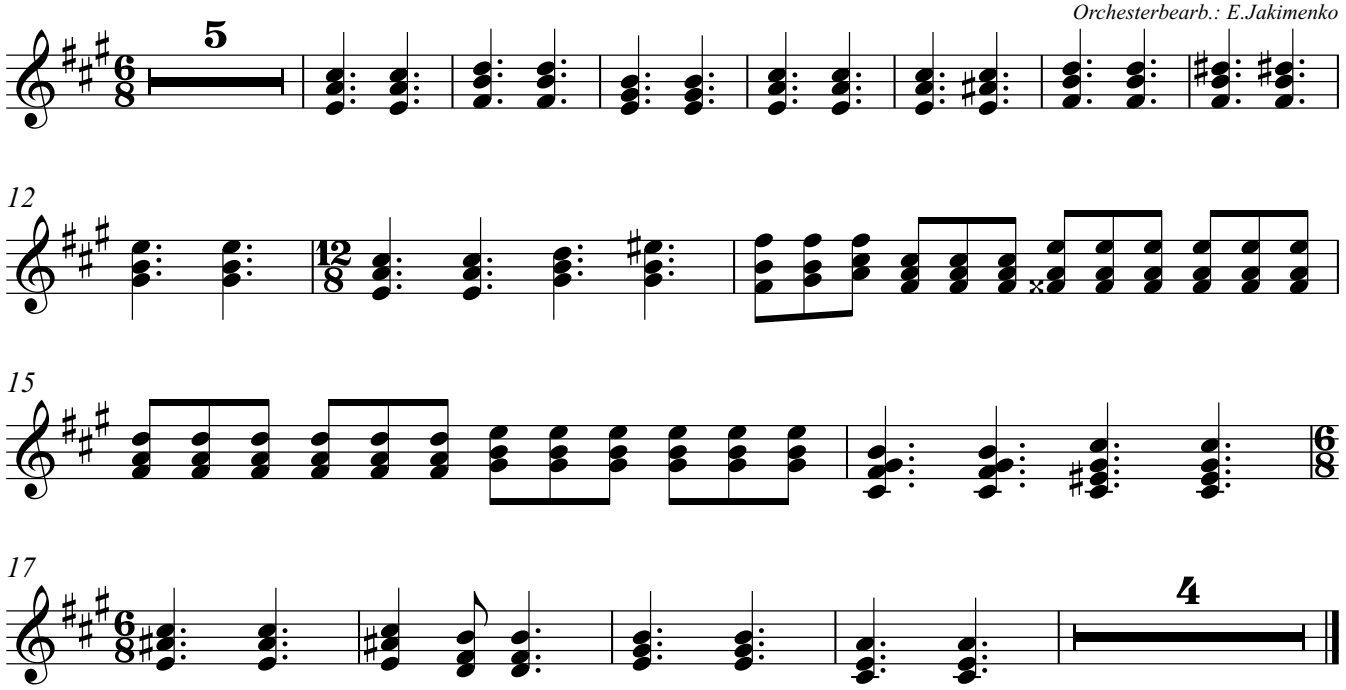
Aus dem Russischen
Übersetzt: I. Schmidt
Orchesterbearb.: E.Jakimenko