

Die Lieb', eine göttliche Melodie

Deutsch: R. Berg

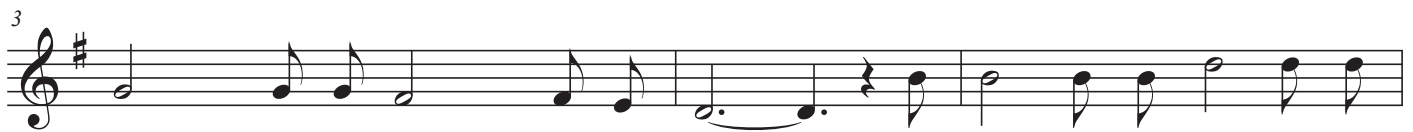

1. Die Lieb', ei - ne gött - li - che Me - lo - die, ge -
2. Wollt' freu'n Euch mit Lie - dern so schön und mild; al -
3. Der Klang Eu - rer Lie - be nie schwä - cher wird, bei



3
schenkt aus der Hö - he vom Herrn, wird heu - te und fort - an vom
lein find't Ihr nie Har - mo - nie. Der Herr, der mit Gna - de stets
star - kem und brau - sen - dem Wind. Der Schöp - fer, der heu - te ver -



6
jun - gen Paar be - sun - gen voll Freu - de und gern. Mög'
reich er - füllt, möcht' ger - ne Euch him - mel - wärts ziehn.
eint Euch hat, Euch gern je - de Trau - rig - keit nimmt!



9
reich Eu - er Le - ben an Lie - dern sein, lasst stei - gen em - por sie zu Gott. Ihr



11
nehmt heu - te an Eu - rem Hoch - zeits - fest ge - mein - sam den ers - ten Ak -



13
kord, ge - mein - sam den ers - ten Ak - kord.