Die Hirten, die waren im Felde
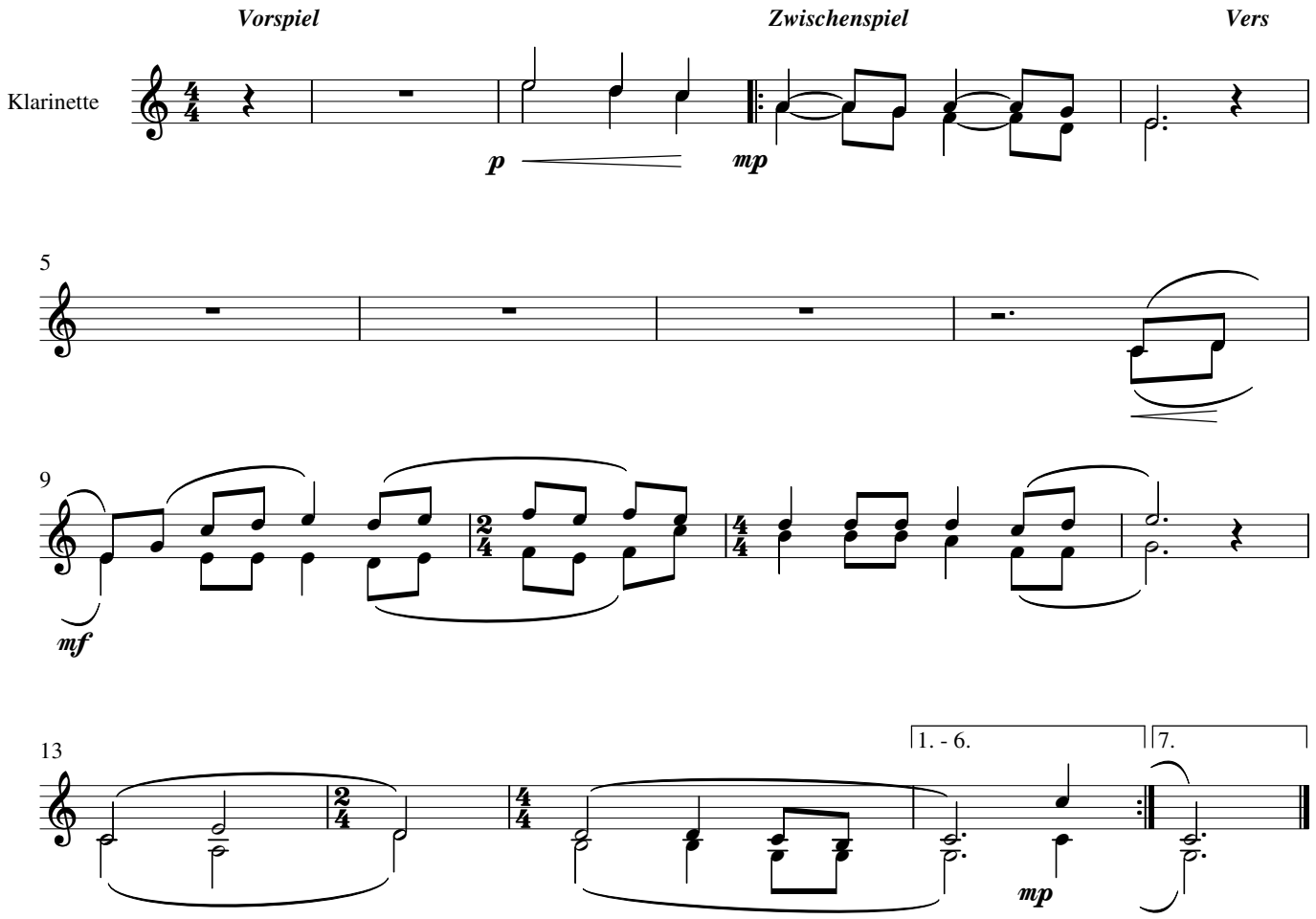
Text & Mel.: Unbekannt
Satz: W. Wins
Mel. für Vorspiel: A. Rempel
Arr. für gr. gem-orch.: W. Wins 05.09.10