Aus dem Himmel auf die Erde
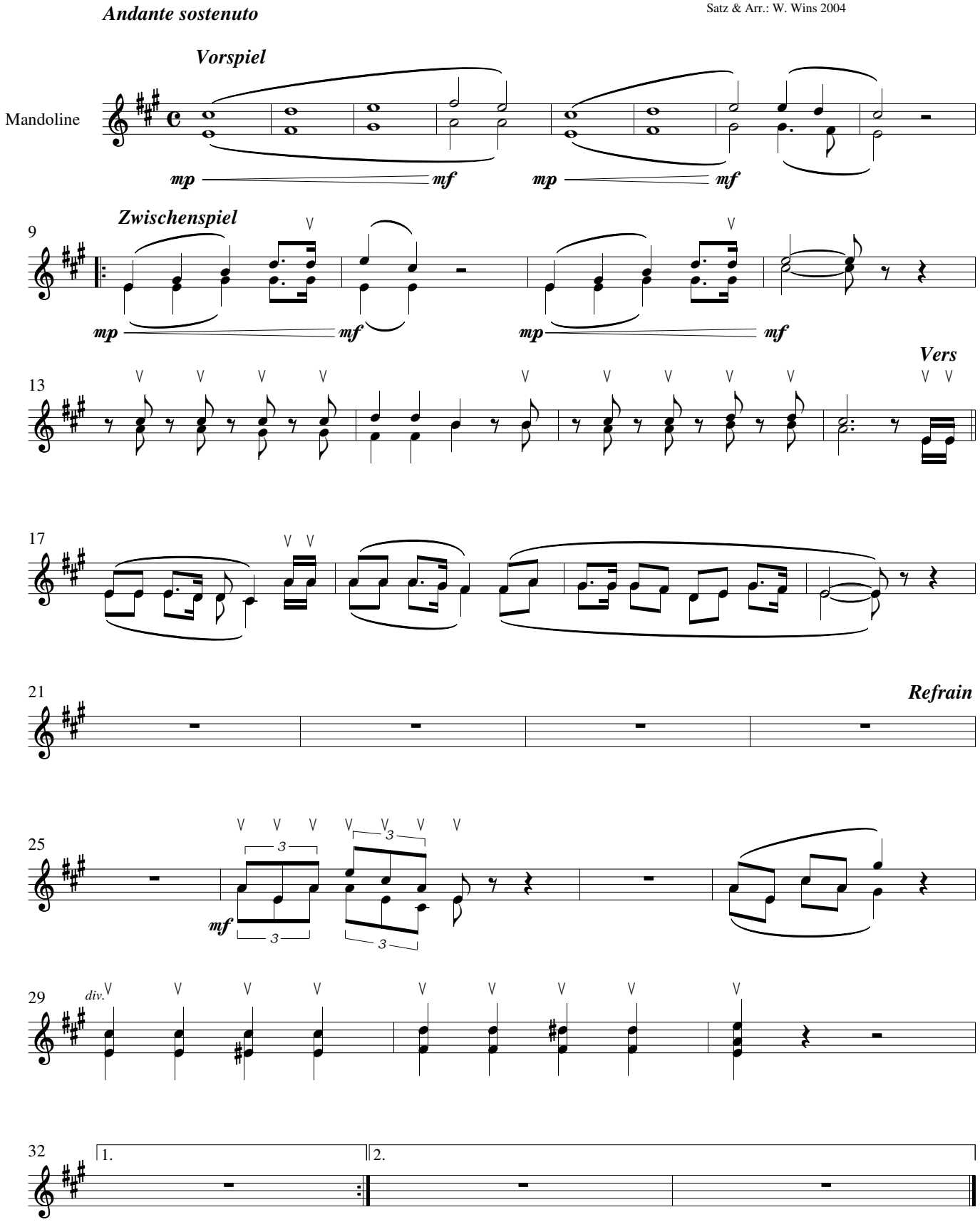
Text & Mel.: William J. Gaither & Gloria Gaither
Übs.: Hartmut Sünderwald
Satz & Arr.: W. Wins 2004