Покаяние

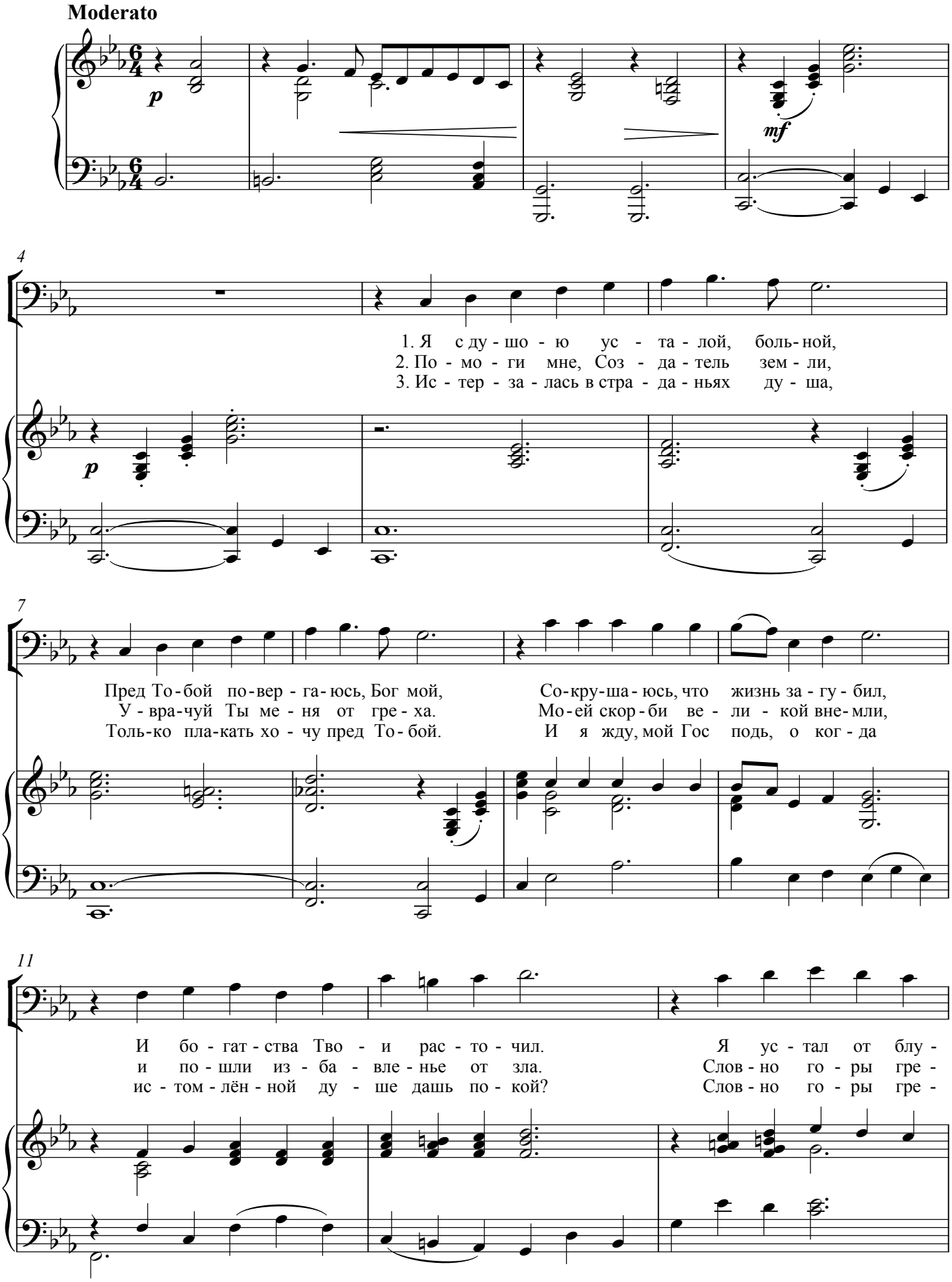
Moderato
p
mf
4
1. Я с ду - шо - ю ус - та - лой, боль - ной,
2. По - мо - ги мне, Соз - да - тель зем - ли,
3. Ис - тер - за - лась в стра - да - ньях ду - ша,
p
7
Пред То - бой по - вер - га - юсь, Бог мой,
У - вра - чуй Ты ме - ня от гре - ха.
Толь - ко пла - кать хо - чу пред То - бой.
Со - кру - ша - юсь, что жизнь за - гу - бил,
Мо - ей скор - би ве - ли - кой вне - мли,
И я жду, мой Гос подь, о ког - да
11
И бо - гат - ства Тво - и рас - то - чил.
и по - шли из - ба - вле - нье от зла.
ис - том - лён - ной ду - ше дашь по - кой?
Я ус - тал от блу -
Слов - но го - ры гре -
Слов - но го - ры гре -

14

жда-ний во тьме, в пу-сто-те без зар-ниц, без рас-све - та И в ис-
хи да-вят грудь и бо-лит мо-ё серд-це без-мер - но, о, на-
хи да-вят грудь и бо-лит мо-ё серд-це без-мер - но, о, на-

18

ка - ньях при-шёл я к Те-бе, от Те-
правь ме - ня, Бо - же, на путь, путь сми-
правь ме - ня, Бо - же, на путь, путь сми-

21

rit.

бя о-жи-да-ю от-ве - - - та.
ре-ни-я, прав-ды и ве - - - ры.
ре-ни-я, прав-ды и ве - - - ры.

rit.