

Утренняя молитва

сл. Л.Л. Жидковой

Муз. Т.Г. Лазовой

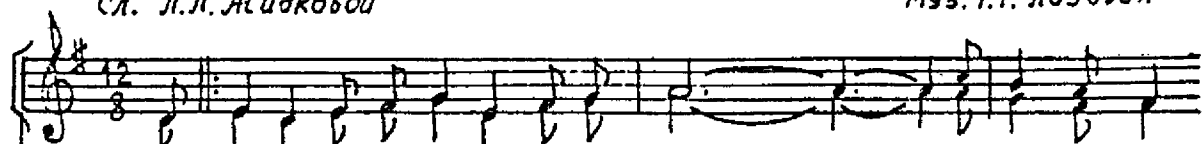

1. Я ВЗОР СВОЙ ПОДНИМАЮ К НЕБЕ — САМ, НАЧАЛО ДНЯ
2. ВСЁ МНЕ ДЕЛАТЬ, СЛОВНО ДЛЯ ТЕБЯ С ОТКРЫТЫМ СЕРДЦЕМ
3. ИМЯ ТВОЁ СВЕТОЕ СВЯТИТЬ И ВОЛЮ ПРА-

ВСТРЕЧАЮ НА КОЛЕСНИЦАХ БЛАГОСЛОВИ, ГОСПОДЬ МЕНЯ ТЫ
ЦЕМ И ЛЮБВИСИЯНЬЕМ, И ПУСТЬ КАК ТЕНЬ АПОСТОЛА ПЕТ-
ВУЮ ТВОРИТЬ ПОВЕЮДУ. ЗА ВСЁ, ЗА ВСЁ ТЕБЯ БЛАГОДА-

САМ В МОИХ ДЕЛАХ, В МОЁМ ДНЕВНОМ ХОЖДЕНИИ. БЛАГОС-
РА ЦЕЛЕБНЫМ БУДЕТ И МОЁ ВЛИЯНИЕ. ДАЙ ДОО-
РИТЬ, ЗА ТО, ЧТО БЫЛО В ЖИЗНИ; ЕСТЬ И БУДЕТ. БЛАГОС-

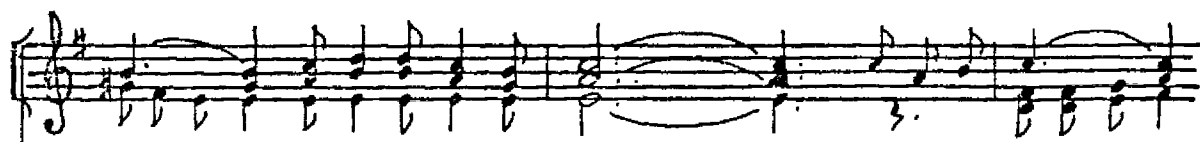

1, 3. -ВИ. ТРУДЫ МО-ЕЙ ДУ-ШИ И КО ВСЕМУ
 БЛАГОСЛО-ВИ И КО ВСЕМУ
 2. -ХОТ-НО ВСЁ ПЕ-РЕ-ДА-ВАТЬ, ЧТО ОТ Те-БЯ
 ДАЙ ДОБРОХОТ-НО ЧТО ОТ Тебя

е-ё прикоснове-нь-е ТРУДЫ У-МА И РУК БЛАГОСЛО-
 Господь мой полу-ча-ю И НАУ-ЧИ НЕ-ТЛЕННЫ-Е СЛО-

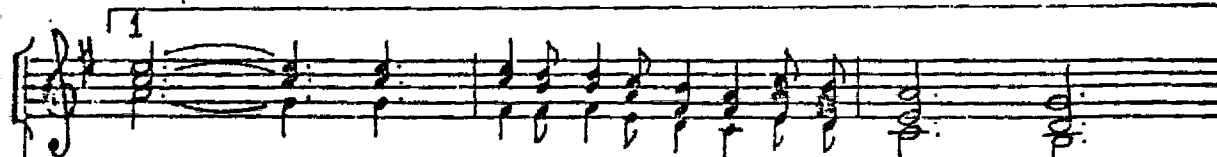

-ВИ ПО-ШЛИ Святого Духа обнов-лень-е

1 | 3. ОКОНЧАНИЕ.

2. ДАЙ — ЛЕНЬ — е.

2

-ВА НЕ ПОДМЕНЯТЬ ТЩЕ-ТОЙ СЛУ-ЧАИ — НОИ.

2

3. ДАЙ
