УСЛЫШЬ, ГОСПОДИ, ПРАВДУ

Пс. 16, 1–8

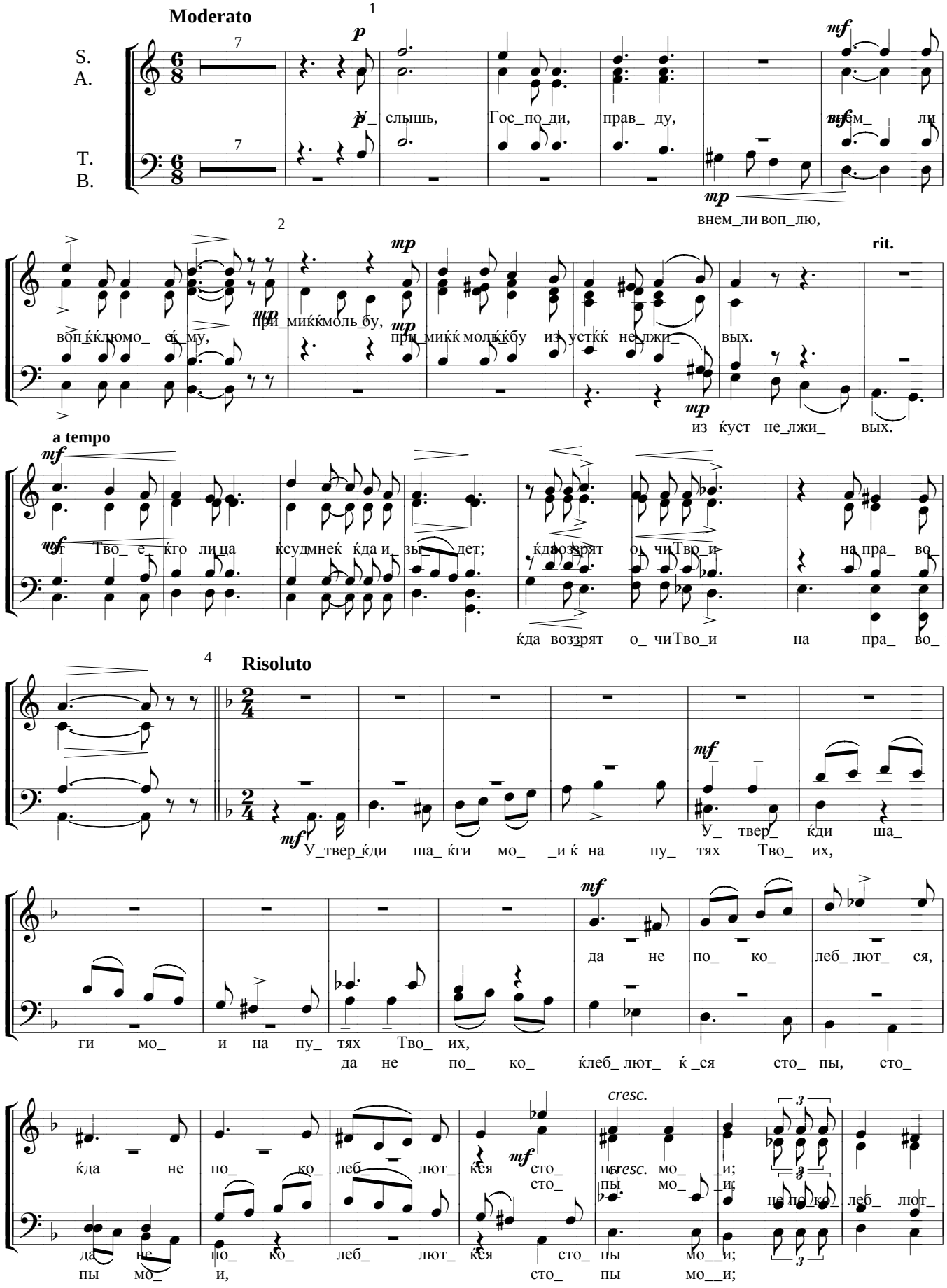

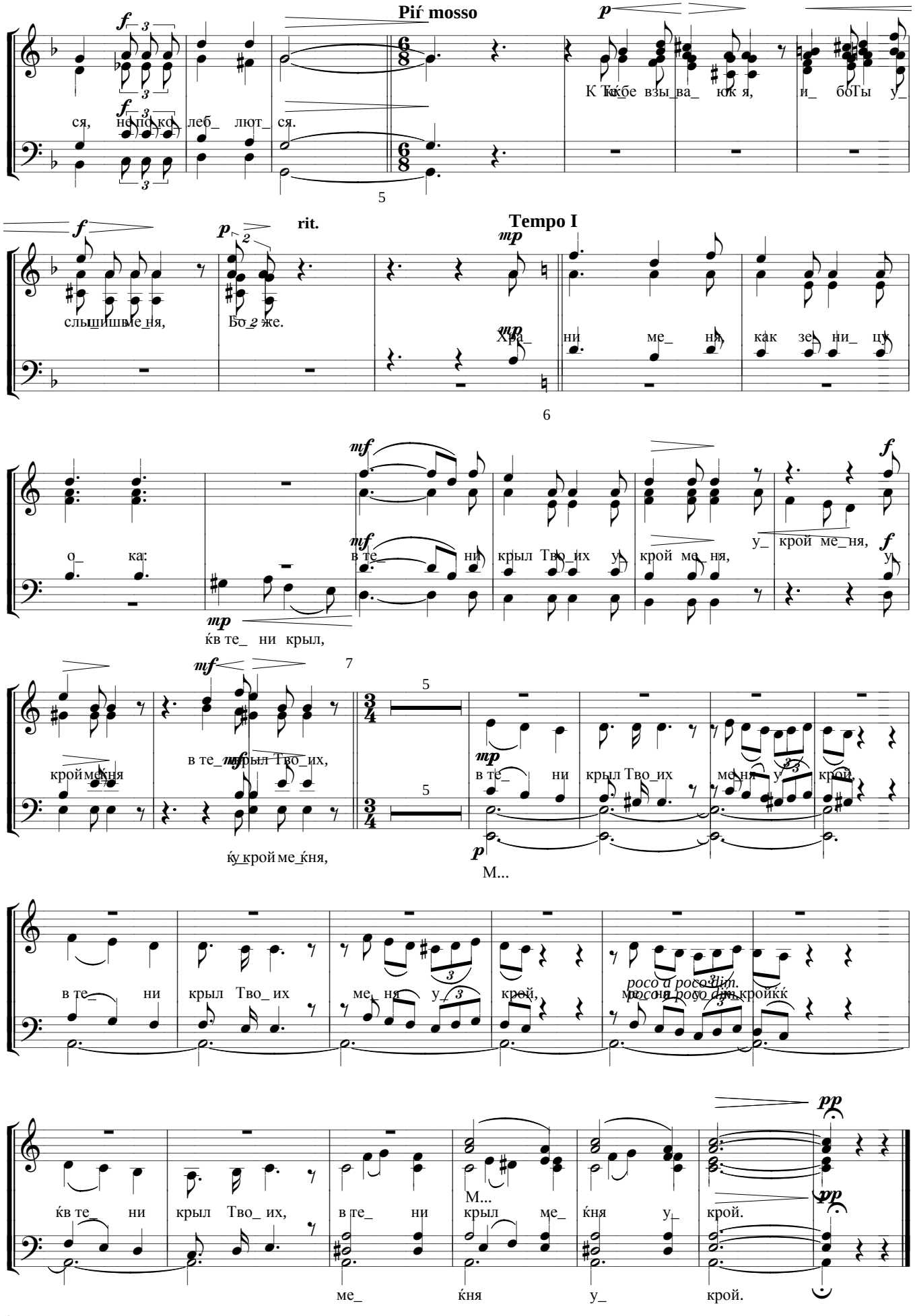
Piŕ mosso
ся, не по ко_ леб_ лют_ ся.
К Тéкбе взы_ва_ юк я, и_ боТы у_
слышишь ме_ня, Бо_ же.
rit.
Tempo I
Хра_ ни ме_ ня, как зе_ ни_ цу
о_ ка:
в те_ ни крыл Тво_их у_ крой ме_ня, у_ крой ме_ня, у_
ќв те_ ни крыл,
крой меќня
в те_ ни крыл Тво_их,
ќу крой ме_ќня,
в те_ ни крыл Тво_их ме_ня у_ крой,
М...
в те_ ни крыл Тво_их ме_ня у_ крой,
poco a poco dim.
ќв те_ ни крыл Тво_их, в те_ ни крыл ме_ ќня у_ крой.
М...
ме_ ќня у_ крой.