Умчались безвозвратно дни вчерашние

Text: S. Dschulaj
Übs.: J. Neufeld 2004
Mel.: D. Dschulaj
Arr.: W. Wins 2001 / 2013

Andante affettuoso
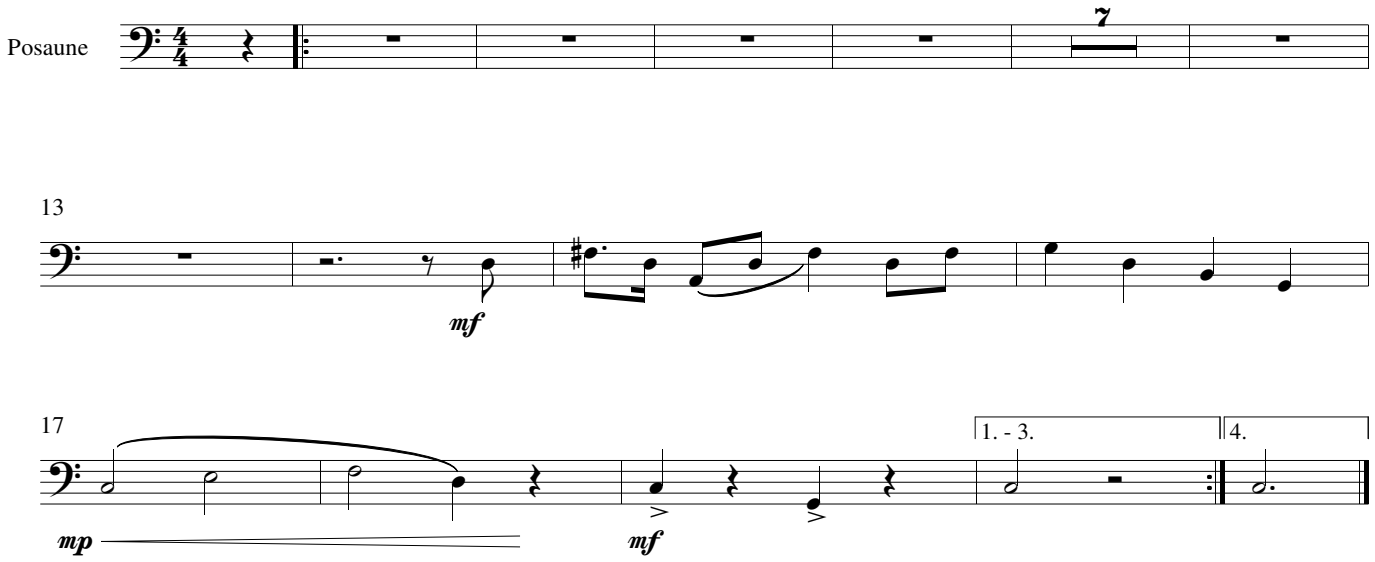
Vorspiel + Zwischenspiel ***Vers*** ***Refrain***