Ты — жизнь моя

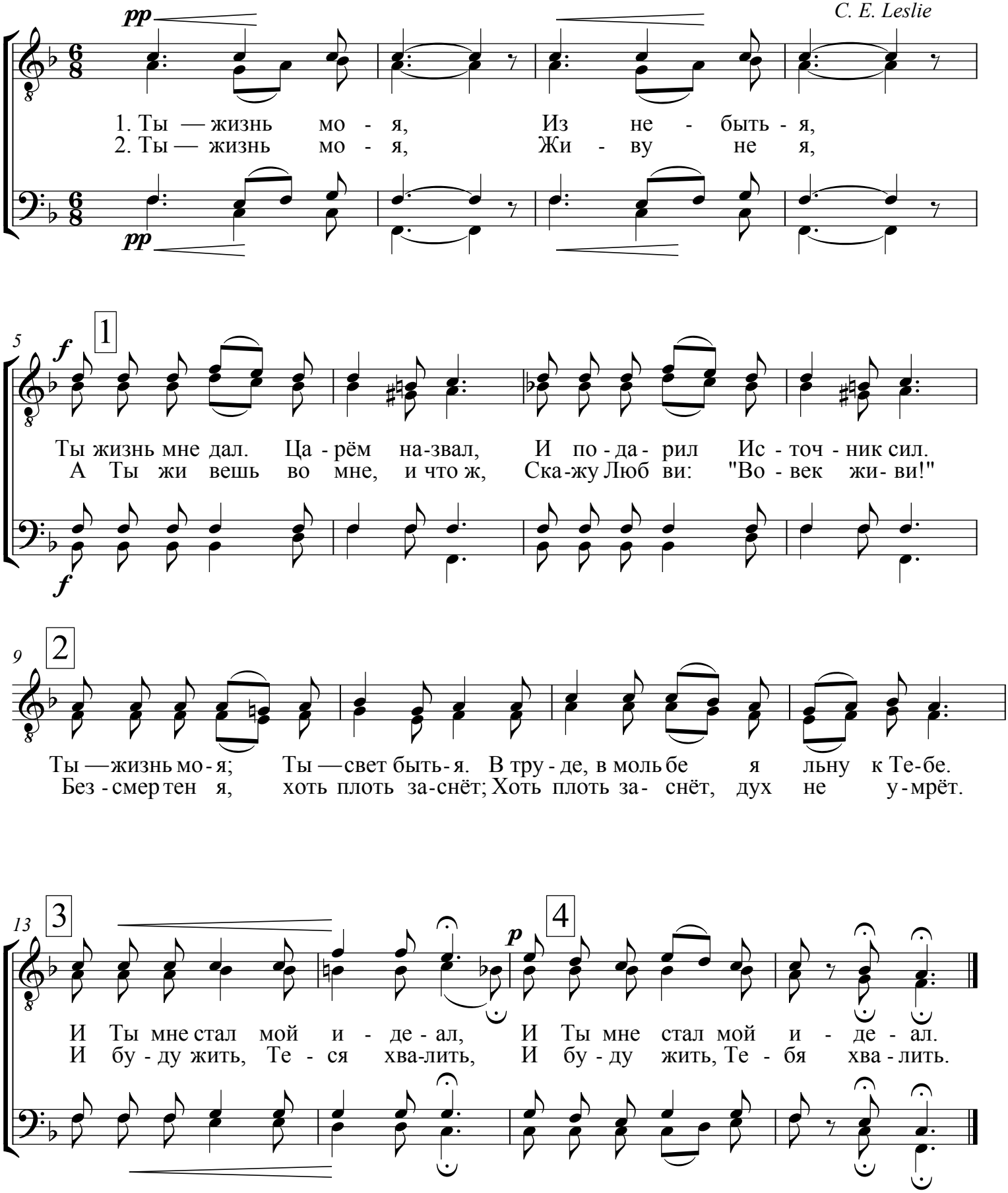
C. E. Leslie
pp
1. Ты — жизнь мо - я, Из не - быть - я,
2. Ты — жизнь мо - я, Жи - ву не я,
5
1
f
Ты жизнь мне дал. Ца - рём на-звал, И по - да - рил Ис - точ - ник сил.
А Ты жи вешь во мне, и что ж, Ска-жу Люб ви: "Во - век жи- ви!"
9
2
Ты — жизнь мо - я; Ты — свет быть - я. В тру - де, в моль бе я льну к Те-бе.
Без - смер тен я, хоть плоть за-снёт; Хоть плоть за- снёт, дух не у - мрёт.
13
3
4
p
И Ты мне стал мой и - де - ал, И Ты мне стал мой и - де - ал.
И бу - ду жить, Те - ся хва-лить, И бу - ду жить, Те - бя хва - лить.