

Тихая ночь

Ф. Грубер

1. Ти - ха-я ночь, див - на-я ночь!
2. Ти - ха-я ночь, див - на-я ночь!
3. Ти - ха-я ночь, див - на-я ночь!

Тихая ночь

17 *mp*

Дрем - лет все. Лишь не спит в бла-го - го -
 Глас с не - бес воз - вес - тил: "Ра-дуй-тесь,
 К не - бу нас Бог приз - вал. О, да от -

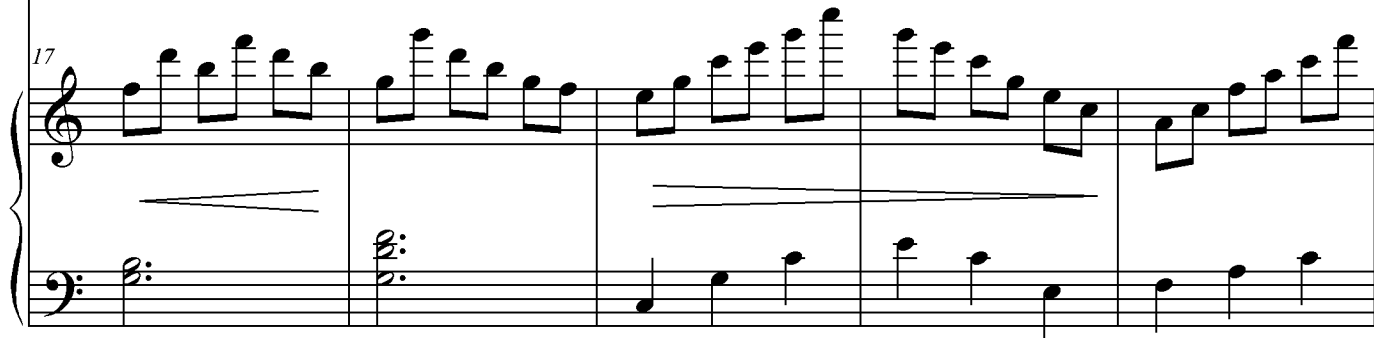

22

вень - е свя - та - я Че - та: чуд-ным Мла - ден - цем пол -
 ны - не ро - дил - ся Хри - стос, мир и спа - се - ни - е
 кро - ют-ся на - ши сер - дца и да про - сла - вят Е -

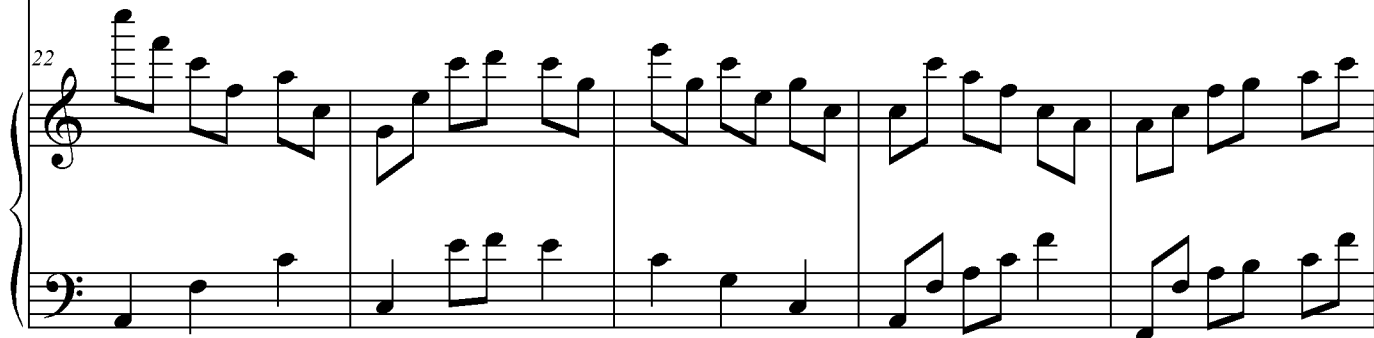

27

ны их сер - дца, радостъв ду - ше их го - рит,
 всем Он при - нес, свы-ше нас Свет по-се - тил!
 го все ус - та: Он нам Спа - си - те-ля дал.

Тихая ночь

Для повторения

Для окончания

33 *p*

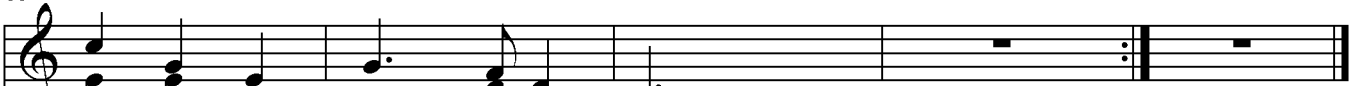

ра - дость в ду - ше их го - рит.
свы - ше нас Свет по-се - тил!"
Он нам Спа - си - те-ля дал.

Для повторения

Для окончания

33

