Clarinet in B♭
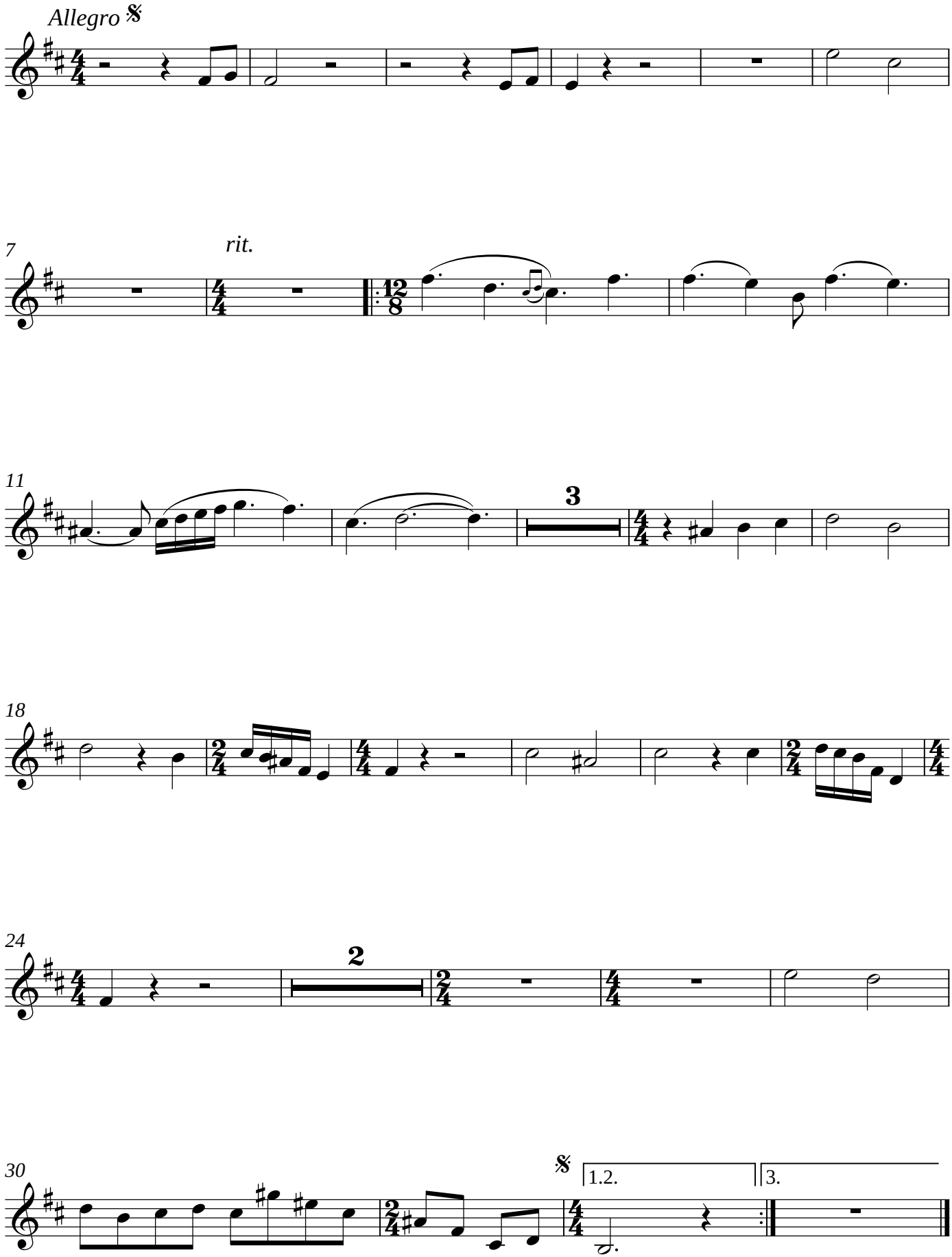
Сьогодні поєдналися дорозі