

Путь к Голгофе далёк

Text & Mel.: Unbekannt
Arr.: P. Klaus 04.03.89
Bearb. für kl-orch.: W. Wins 04.12.01 / 08.07.09

Andante

Vorspiel

Flöte

Klarinette

Mandoline

Akkordeon

Klavier

Gitarre

Violine

Kontrabaß

Trio

mp

mf

mp

mp

mp

8

mp

Путь к Голгофе далёк

Vers

5

Fl

Kl

Me

Akk

Kv

Git

Ve

Kb

T

mf

mf

mf *p* *mf* *p* *mf*

mf

mf (I) (II) (I) (I) (III) (II) (I) (II) (I) (II) (I) (II)

Em H7 Em D7 G H7 Em Em7 Am H7 Em H7

Pizz.

mf

mp

mf

Путь к Голгофе далёк

Refrain

9

Fl

Kl

Me

Akk

Kv

Git

Ve

Kb

T

Путь к Голгофе далёк

13

Fl *mf*

Kl *mp* *mf*

Me *mf*

Akk *mp*

Kv

Git
8
(I) (I) (II) (III) (I) (I) (II) (I) (II) (III)
C D G Em Am H7 Em E7 (E) G

Ve

Kb

T

Detailed description of the musical score: The score is for a piece titled 'Путь к Голгофе далёк' (The Way to Golgotha is Far). It begins at measure 13. The instrumentation includes Flute (Fl), Clarinet (Kl), Mezzo-soprano (Me), Accordion (Akk), Keyboard (Kv), Guitar (Git), Violin (Ve), and Trombone (T). The key signature has one sharp (F#), and the time signature is 4/4. The Flute part starts with a mezzo-forte (*mf*) dynamic. The Clarinet part starts with mezzo-piano (*mp*) and then moves to mezzo-forte (*mf*). The Mezzo-soprano part starts with mezzo-forte (*mf*) and features a melodic line with some tremolos. The Accordion part starts with mezzo-piano (*mp*) and plays a rhythmic accompaniment. The Keyboard part provides harmonic support with chords and bass lines. The Guitar part includes chord diagrams and a sequence of chords: C, D, G, Em, Am, H7, Em, E7, (E) G. The Violin and Trombone parts provide additional harmonic and melodic support.

Путь к Голгофе далёк

17

Fl

Kl *mp* *mf*

Me *mf*

Akk

Kv

Git (I) (I) (II) (III) (I) (I) (II)
8 C D G Em Am H7

Ve

Kb

T

Путь к Голгофе далёк

Text & Mel.: Unbekannt

Arr.: P. Klaus 04.03.89

Bearb. für kl-orch.: W. Wins 04.12.01 / 08.07.09

Andante

Flöte

Vorspiel

Vers

5

mf

9

mf *Refrain*

13

mf

17

20

mp

Путь к Голгофе далёк

Text & Mel.: Unbekannt

Arr.: P. Klaus 04.03.89

Bearb. für kl-orch.: W. Wins 04.12.01 / 08.07.09

Andante

Klarinette

Vorspiel

5 Vers

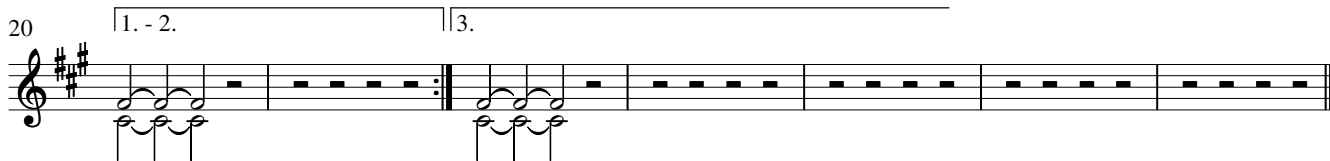
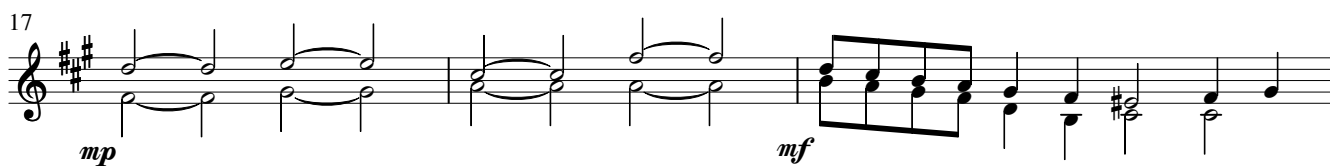
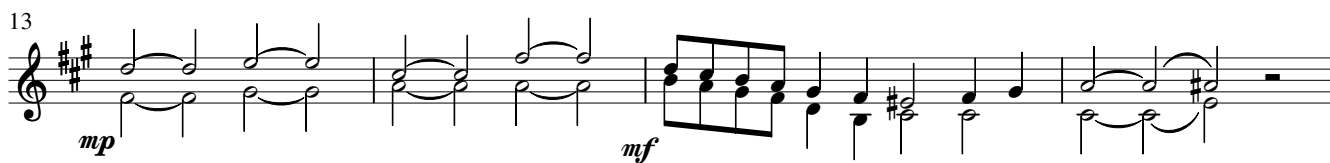

Путь к Голгофе далёк

Text & Mel.: Unbekannt

Arr.: P. Klaus 04.03.89

Bearb. für kl-orch.: W. Wins 04.12.01 / 08.07.09

Andante

Vorspiel

Mandoline

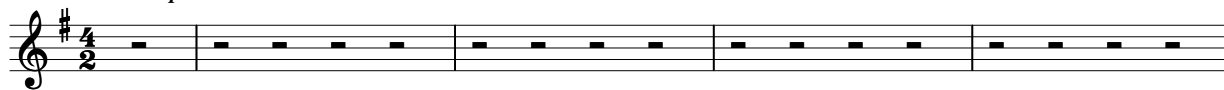

Vers

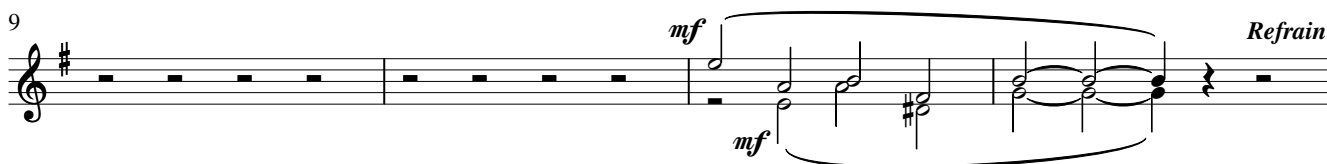

Refrain

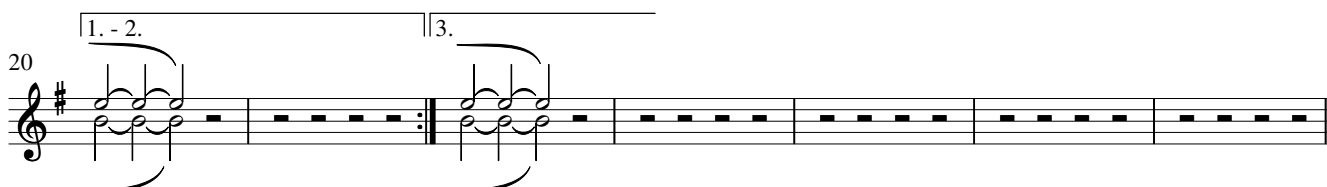
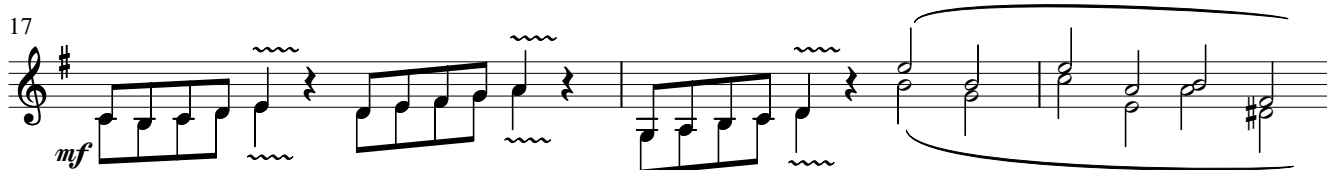

Путь к Голгофе далёк

Text & Mel.: Unbekannt
Arr.: P. Klaus 04.03.89
Bearb. für kl-orch.: W. Wins 04.12.01 / 08.07.09

Andante

Akkordeon

Vorspiel

Путь к Голгофе далёк

Andante

Text & Mel.: Unbekannt

Arr.: P. Klaus 04.03.89

Bearb. für kl-orch.: W. Wins 04.12.01 / 08.07.09

Klavier

Vorspiel

mp *mf* *mp*

5 Vers

mf

9 Refrain

mf

13

17

Путь к Голгофе далёк

20 1. - 2.

mp

This system contains measures 20 and 21. Measure 20 begins with a treble clef, a key signature of one sharp (F#), and a common time signature. It features a complex chordal texture in the first half and a melodic line with triplets in the second half. The bass line consists of a steady eighth-note accompaniment. Measure 21 continues the melodic and accompanimental patterns. A dynamic marking of *mp* is placed between the staves. The system concludes with repeat signs.

22 3.

mp

This system contains measures 22 and 23. Measure 22 features a treble clef, a key signature of one sharp (F#), and a common time signature. The treble staff has a complex chordal texture, while the bass staff has a steady eighth-note accompaniment. Measure 23 continues these patterns. A dynamic marking of *mp* is placed between the staves. The system concludes with repeat signs.

Путь к Голгофе далёк

Text & Mel.: Unbekannt

Arr.: P. Klaus 04.03.89

Bearb. für kl-orch.: W. Wins 04.12.01 / 08.07.09

Andante

Violine

Vorspiel

5 *Vers*

9 *Refrain*

13

17

20

1. - 2. | 3.

Путь к Голгофе далёк

Text & Mel.: Unbekannt
Arr.: P. Klaus 04.03.89
Bearb. für kl-orch.: W. Wins 04.12.01 / 08.07.09

Andante

Vorspiel

Kontrabaß

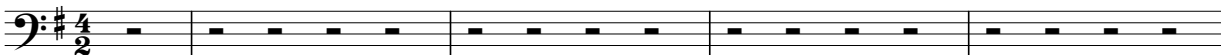

5 *Vers*

Pizz.
mf

9 *Refrain*

13

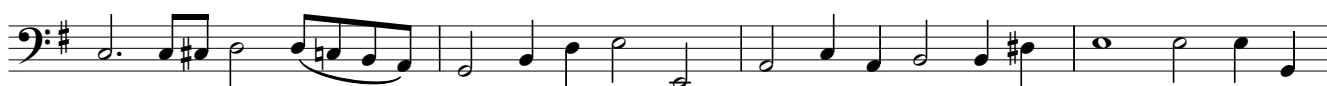

17

20

1. - 2. | 3.

mp

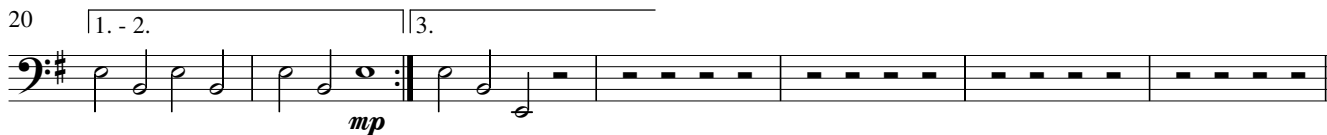

Lang und schwer ist der Weg

Text & Mel.: Unbekannt
Übs.: O. Garbusow
Arr.: P. Klaus 04.03.89
Bearb.: W. Wins 04.12.01 / 24.02.09

Andante

Trio

Vorspiel

mp

1. Lang und

5

Vers

mf

schwer ist der Weg, der nach Gol - ga - tha führt, bren - nend
säumst du, o Mensch? Hör die Bot - schaft des Herrn. Er will
Gna - de, o Herr, gib ein glau - ben - des Herz, Dei - ne

7

heiß, Schmer - zen, klaf - fen - de Wun - den. Das war
all dei - ne Schuld dir ver - ge - ben. Komm noch
Lie - be am Kreuz zu er - ken - nen, daß wir

9

al - les für mich, was mein Hei - land er - litt. Für mic
heu - te zu Ihm, denn Er hilft ja so gern, und Er
nur durch Dein Lei - den und Dein To - des - schmerz dür - fen

11

Refrain

muß - te Er so viel er - dul - den. Nie ver -
schenkt dir das e - wi - ge Le - ben. Wei - tes
Kin - der des Höch - sten uns nen - nen. Nie ver -

13

gess' ich das Kreuz mei - nes Hei - lands und Herrn, sieh es
Land, Licht der Son - ne auch Freu - de und Weh, all das
gess' ich das Kreuz mei - nes Hei - lands und Herrn, sieh es

Lang und schwer ist der Weg

15

steht zwi - schen Him - mel und Er - de. Hier er -
 schuf Gott der Herr uns zu - lie - be. Hör die
 steht zwi - schen Him - mel und Er - de. Hier er -

17

kenn' ich den Herrn, hier ver - wei - le ich gern, hier be - geg - nen sich Hir - te und
 Stim - me des Herrn, komm zum Kreu - ze und sieh; bei dem Hei - land ist Ru - he und
 kenn' ich den Herrn, hier ver - wei - le ich gern, hier be - geg - nen sich Hir - te und

20

1. - 2.

mp

Her - de. 2. Wa - rum
 Frie - den. 3. Gib uns
 Her - de.

22

3.

Her - de.

Путь к Голгофе далёк

Text & Mel.: Unbekannt

Arr.: P. Klaus 04.03.89

Bearb.: W. Wins 04.12.01 / 24.02.09

Andante

Trio

Vorspiel *mp*

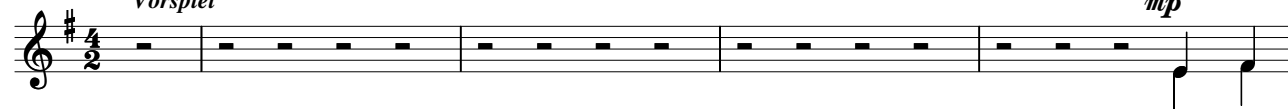

I. Путь к Гол

5 *Vers* *mf*

-го -фе да -лёк, кровь сте -ка -ет с че -ла, сколь -ко
-льшь, че -ло -век, го -лос пес -ни мо -ей! Что ты
-поль, мне по -знать тай -ну див -ной люб -ви, той, что

7

мук и стра -да -ний во взо -ре! И -и
мед -лишь, мой друг, что ты ждёшь? Чем ты
Ты нам на зем -лю при -нёс. И смо

9

-сус до -ро -гой у -ми -рал за ме -ня, при -нял
пла -тишь Е -му за Бо -жест -вен -ный дар, за про
-гу я спо -кой -но и твёр -до ид -ти по зем

11 *Refrain*

всё: и му -чень -е, и го -ре. Ни -ког
-ли -ту -ю Кровь, что да -ёшь? Даль зем
-ле, сре -ди бурь, сре -ди гроз. Ни -ког

13

-да не смо -гу я за -быть э -тот крест, Он сто
-ли, свет за -ри, ра -дость дней, грусть но -чей— Для те
-да не смо -гу я за -быть э -тот крест, Он сто

Путь к Голгофе далёк

15

-ит меж -ду не -бом, зем -лѐ -ю... Сво -ей
 -бя э -то соз -дал Гос -поль. Он зо
 -ит меж -ду не -бом, зем -лѐ -ю... Сво -ей

17

смерть -ю Хри -стос при -ми -рил нас с Твор -цом , ис -ку -пил дра -го -цен -но -ю
 -вѣт: "О, при -ди! Ми -мо , друг , не прой -ди, в Нѣм ты счастъ -е , по -кой об -ре
 смерть -ю Хри -стос при -ми -рил нас с Твор -цом , ис -ку -пил дра -го -цен -но -ю

20

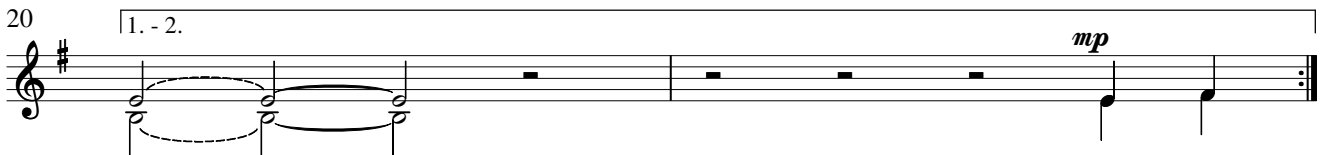

Кровь -ю.
 -гѣшь."

2. О, ус
 3. Дай, Гос

22

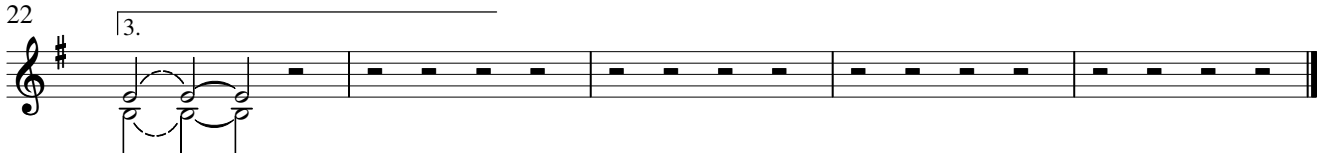

Кровь -ю.