Балалайки Альты
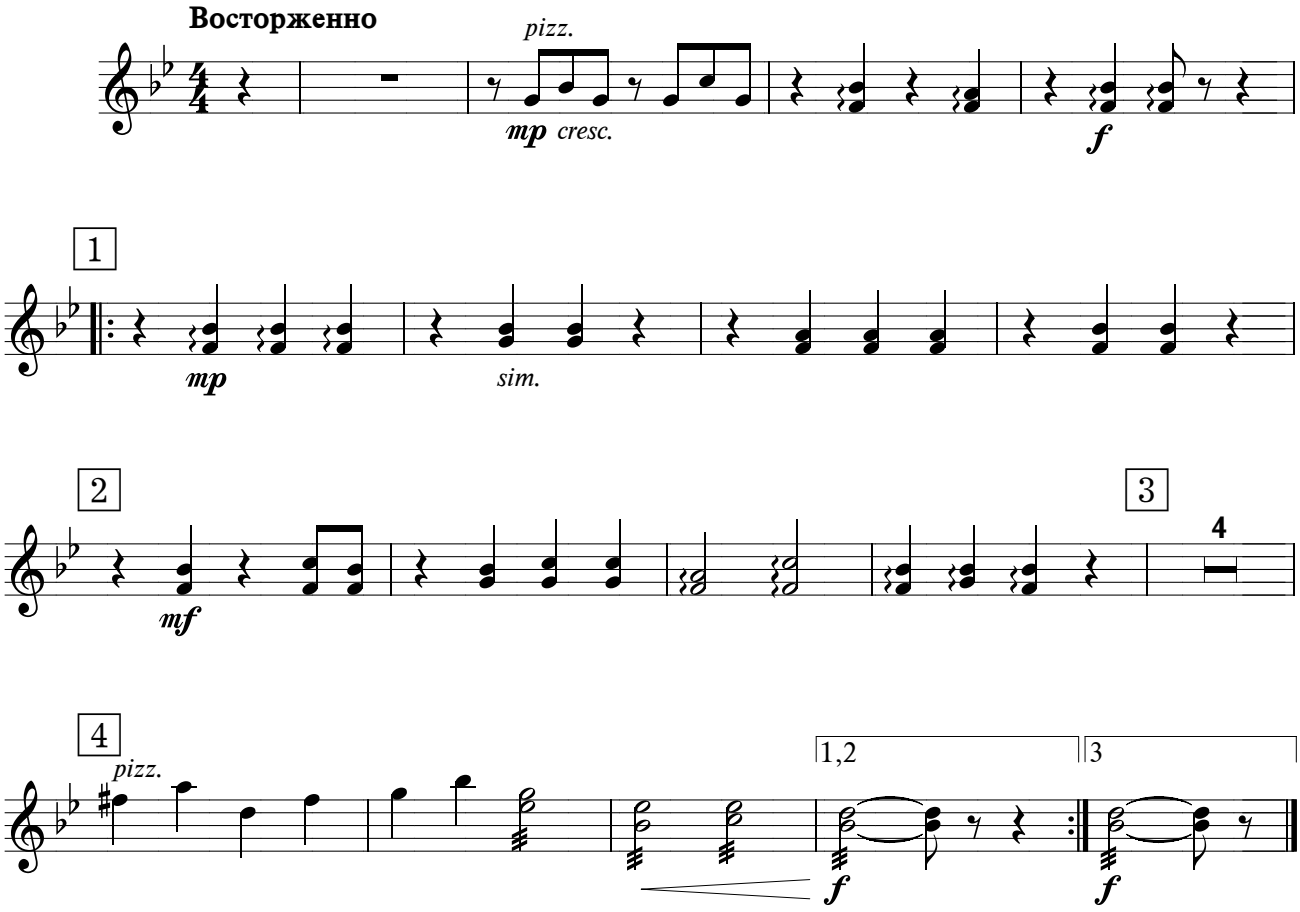
ПОЧЕМУ ВЕСНА ТАКАЯ ЧУДНАЯ