Младенца дал нам вечный Бог

П.В. №592
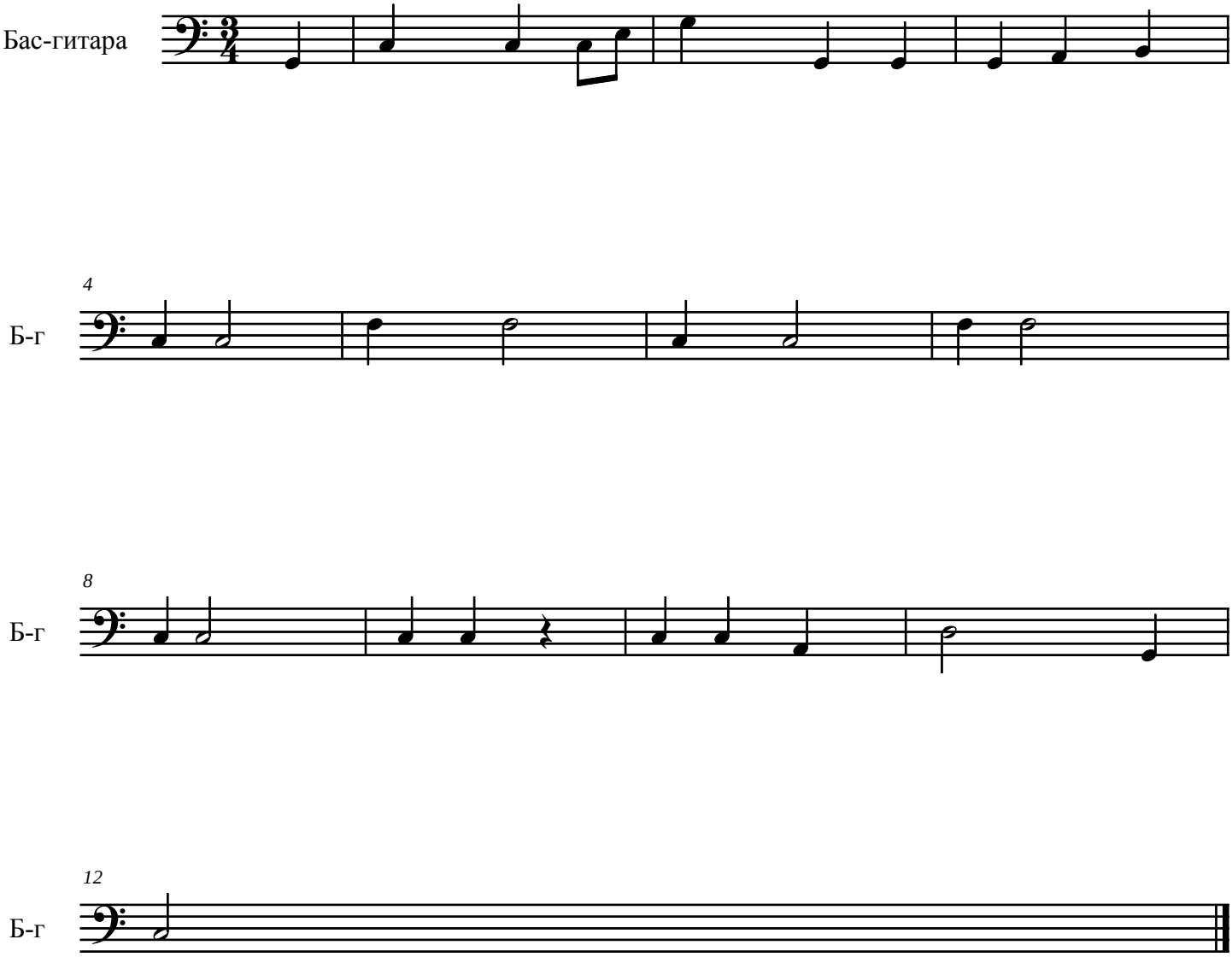
сл. Дж.Моррисон,
муз. Л.Мейсон