Если твой дух утомится.

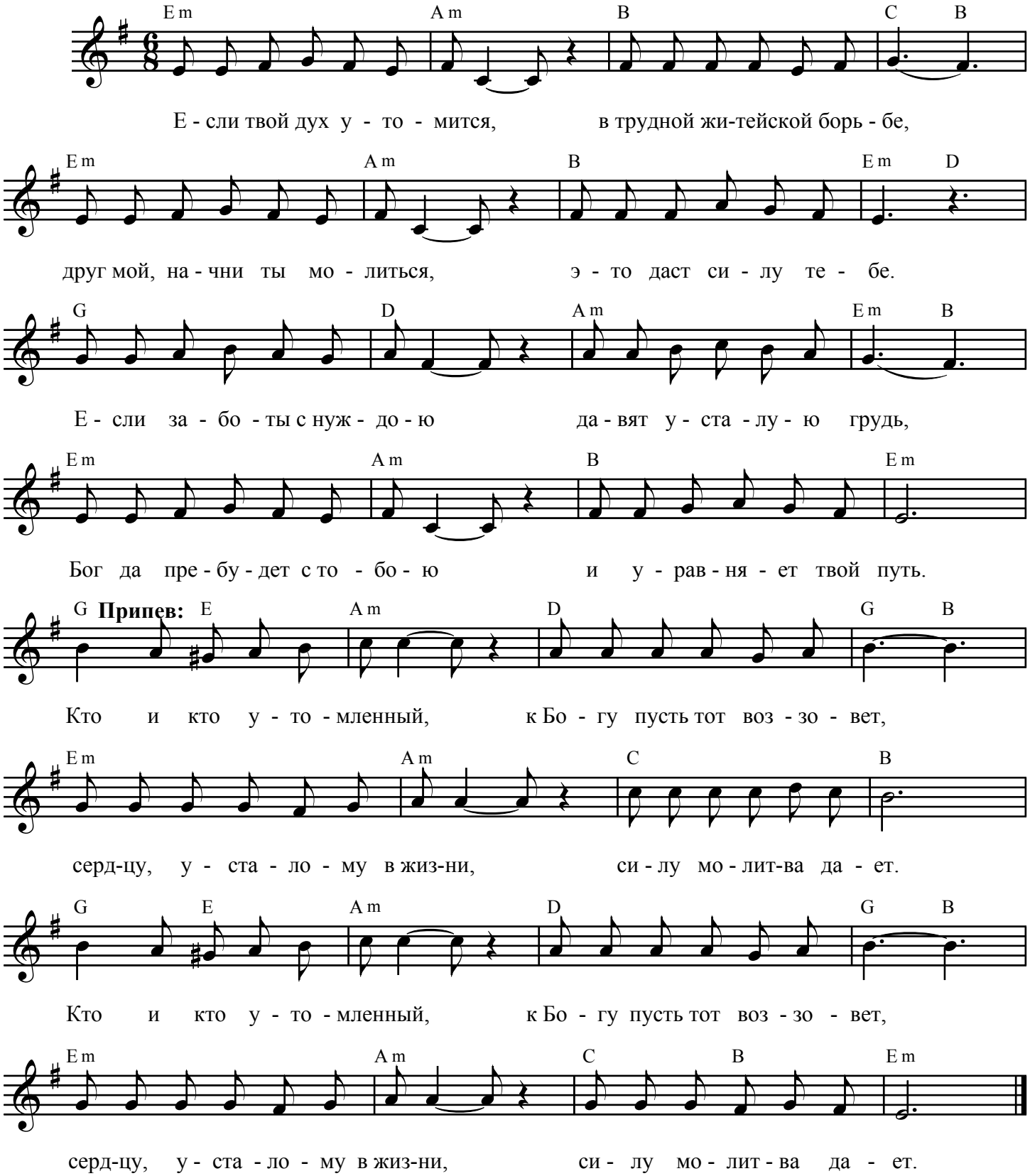

1. Если твой дух утомится, в трудной житейской борьбе,
друг мой, начни ты молиться, это даст силу тебе.
Если заботы с нуждою давят усталую грудь,
Бог да пребудет с тобою и уравняет твой путь.

Припев:
/Кто и кто утомленный, к Богу пусть тот воззовет,
сердцу, усталому в жизни, силу молитва дает./2р

2. Если мечты и желанья, в жизни разбиты твои,
не оставляй упования в силу Христовой любви.
Если болезнь и страданья душу твою потрясут,
в тяжкие дни испытания слезы из глаз потекут:

3. Друг мой, начни ты молиться. Сила, поверь же, в мольбе.
Ею твой дух укрепится, и станет легче тебе.
В бурях житейских волнений будет спокойна, тиха.
В жизни исчезнут, как тени, приступы зла и греха.

4. Если твой дух утомится в трудной житейской борьбе,
друг мой, начни ты молиться, это даст силу тебе.
Дом суеты превратится в тихий семейный очаг.
Мир и любовь воцарится в ранее мрачных стенах.