Если б обладал я всей вселенной

Risoluto
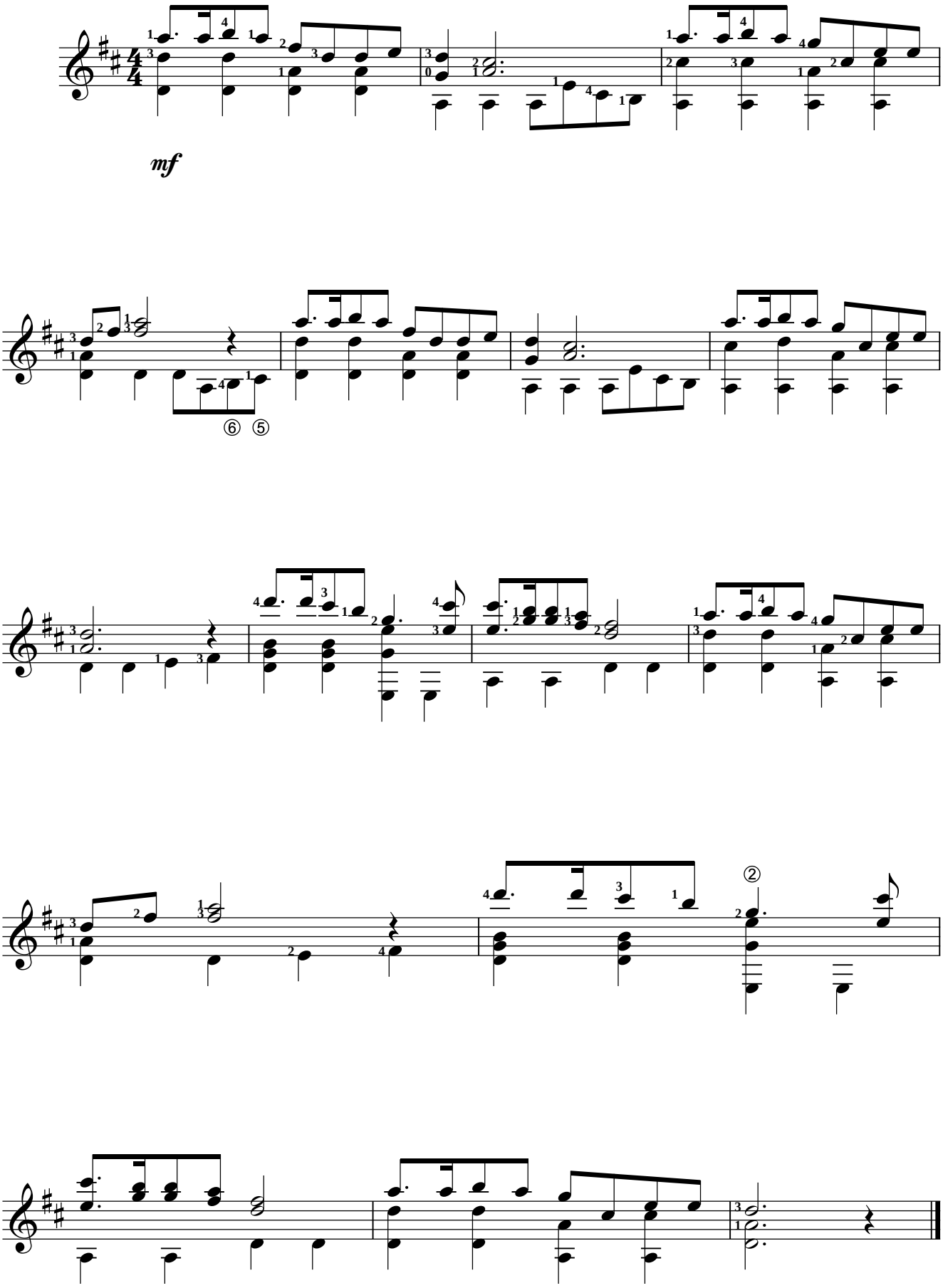
Шведская мелодия