ДУХ ЛЮБВИ И ПРАВДЫ ВЕЧНОЙ

♩=60

p *p*

пол - ный ра - дост - ных чу дес,
Дух люб - ви и прав - ды веч - ной, Путь в ту - ма - не наш со - крыт,
Бог Те - бя на - ро - ду дал.

4

f *mf*

нам Те - бя по - слал Пред - веч - ный, О, сой - ди на нас с не - бес.
но в Те - бе свет бес - ко - неч - ный Точ - но солн - ца луч го - рит
Ты раз - ве - ял мрак сер - деч - ный Нас с не - бес Ты о - си - ял

A Солисты, повтор. хором.

8

p *mp* *p* *mf* *f*

О, сой - ди на нас с не - бес
Дух люб ви Дух пра - вды веч - ной, о - све щай наш путь во_ тьме
нас с не бес Ты о - си - ял.

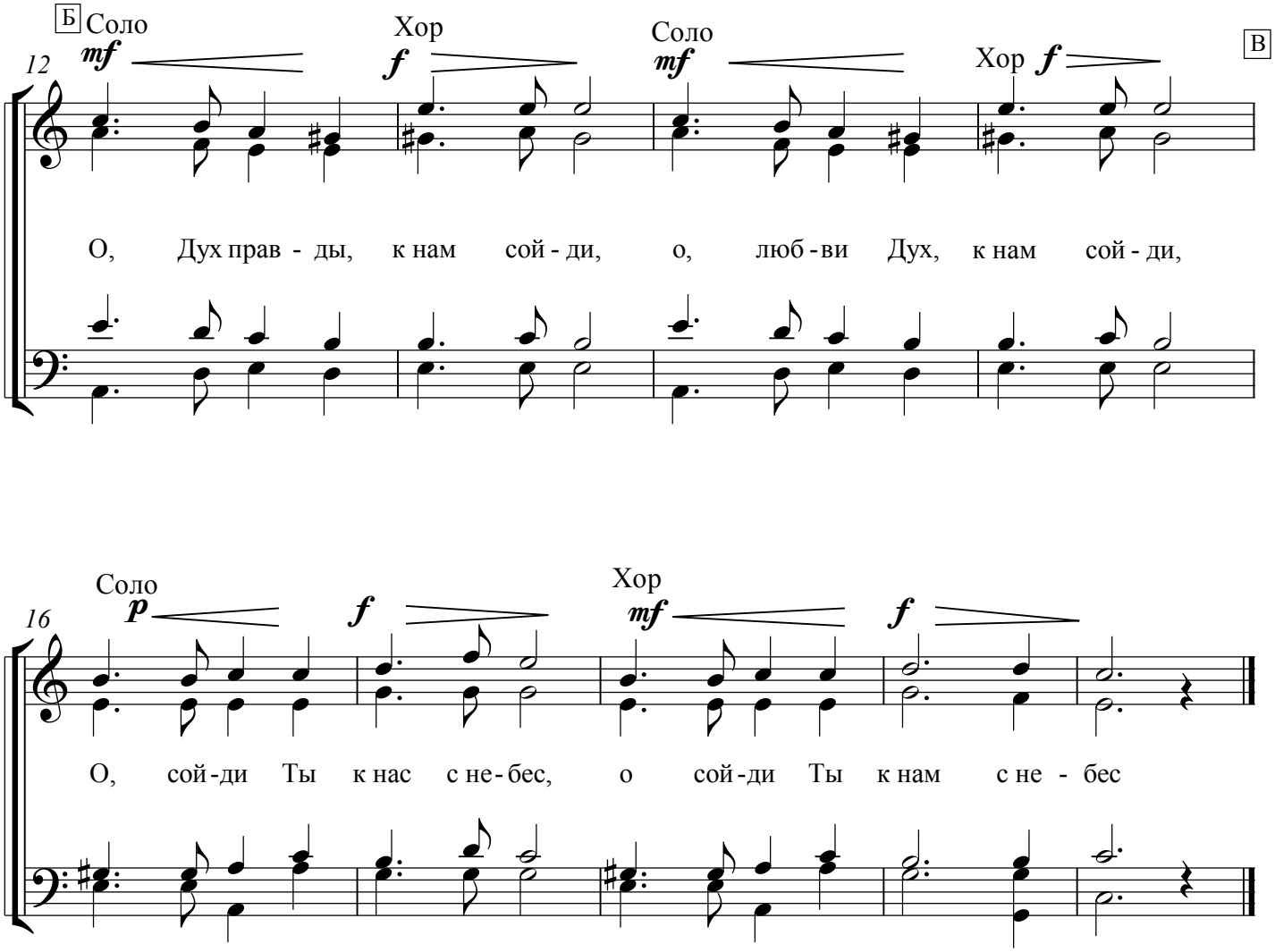
Б
Соло
mf
Хор
f
Соло
mf
Хор
f
В
12
О, Дух прав - ды, к нам сой - ди, о, люб - ви Дух, к нам сой - ди,
Соло
p
f
Хор
mf
f
16
О, сой - ди Ты к нас с не - бес, о сой - ди Ты к нам с не - бес