День уже минає, наступає ніч
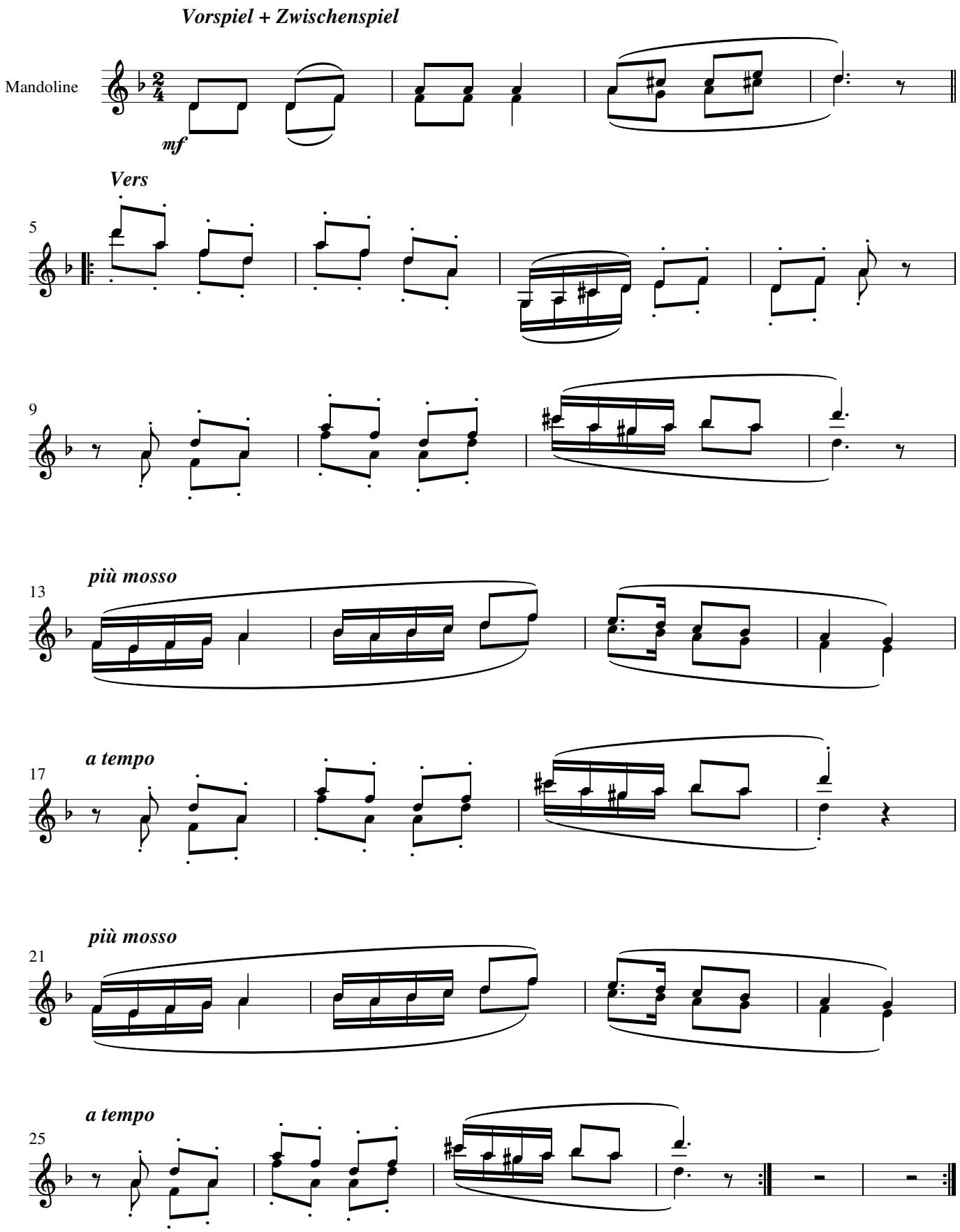
Text & Mel.: Unbekannt
Arr.: W. Wins 2012