Akkordeon

45. Вот иду сказал Он

В. Зинченко 1970 г.
Сокиряны, лагерь общего режима
Инструментовка: И.В.Н., BFECG
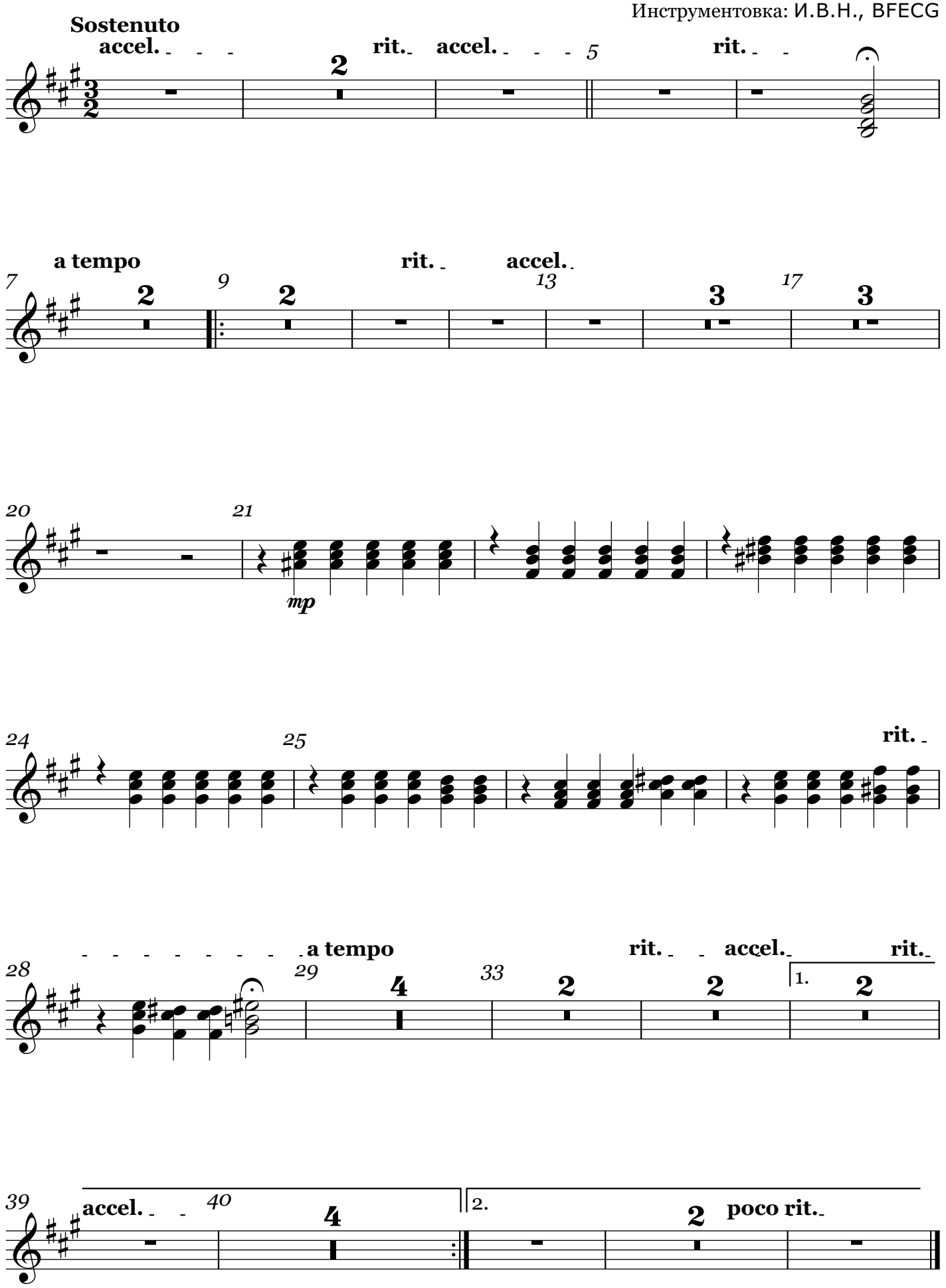
В. М. Беличенко