Баян II
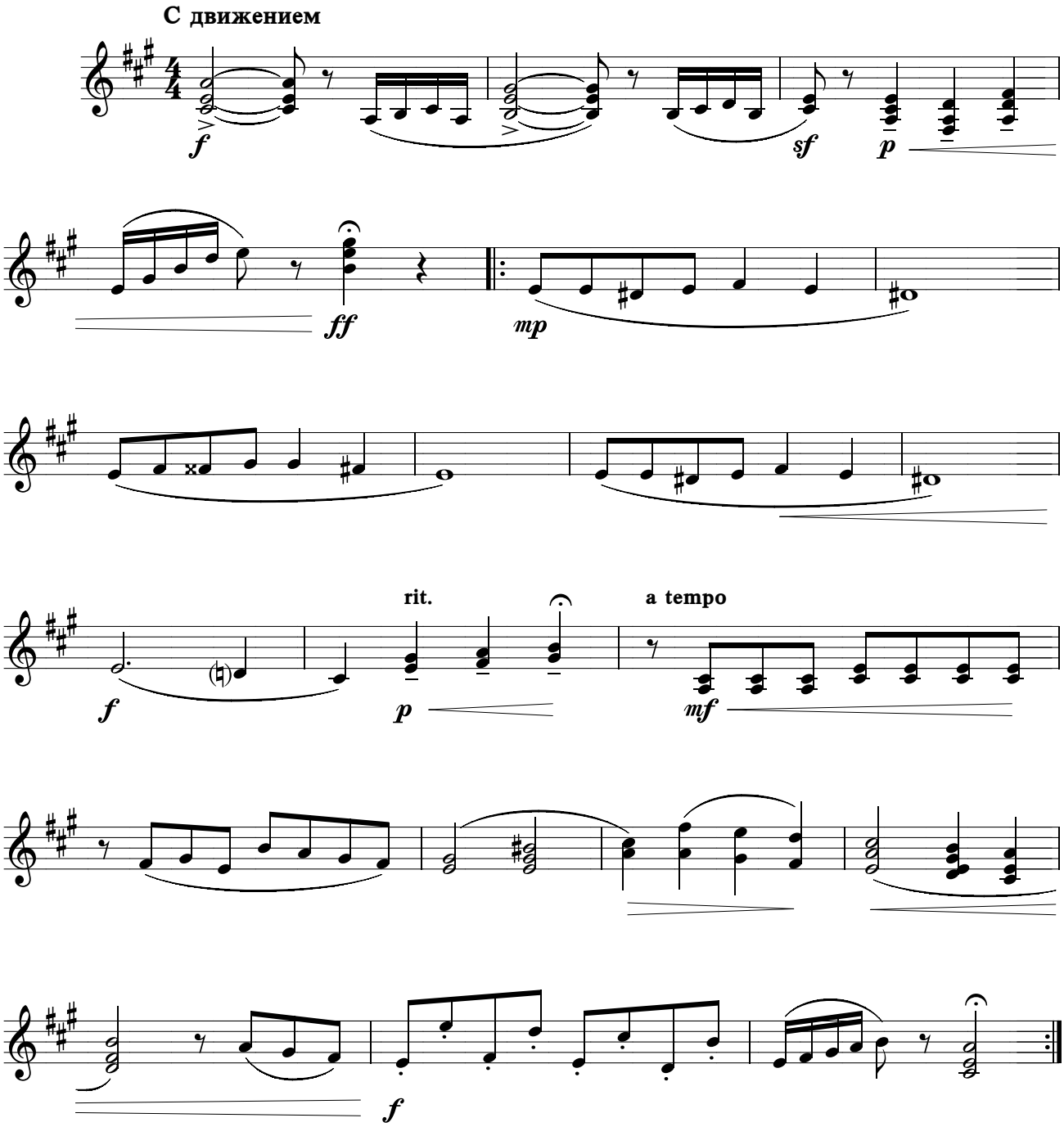
В СЕРДЦЕ ПЕСНЯ НОВАЯ ЗВУЧИТ