БОЖЕ МОЙ, К НОГАМ ТВОИМ СКЛОНЯЮСЬ

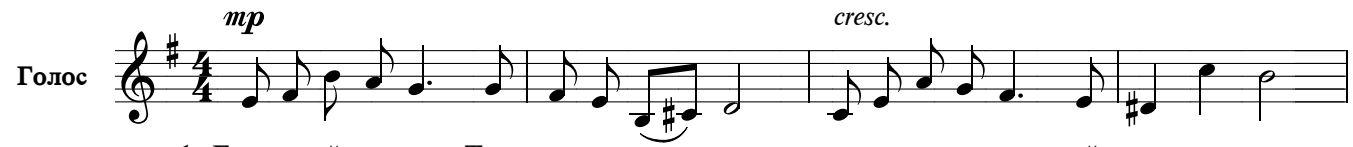

1. Боже мой, к ногам Тво_им скло_ня_ юсь, у_мо_ля_ю: сми_ луй_ ся, про_ сти.
2. Как гнетет ме_ня ви_ ны со_зна_ нье! Как болит, тер_за_ ет_ ся ду_ ша!
3. Ис_ це_ли все ра_ ны серд_ца, Бо_ же, и у_ ко_ ры со_ вес_ ти сни_ ми.
4. Освяти, Гос_ подь ме_ ня все_ це_ ло, согрешенья ми_ лос_ тью по_ крой,

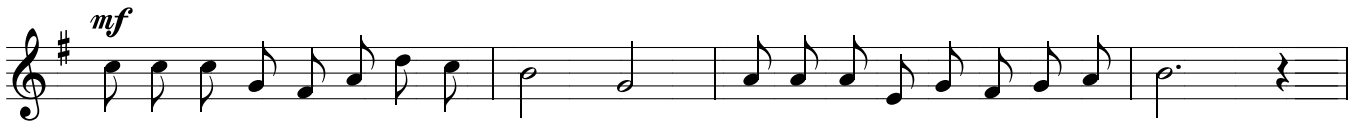

Грешен я, в сво_ их провинах ка_ юсь, Кро_ви_ ю За_ ве_ та о_ свя_ ти.
Чис_то_ ту и святость сно_ва дай мне и в борьбе со злом не о_ став_ ляй.
Ра_зо_рвать гре_ ха о_ ко_ вы мо_ жет не_зем_на_ я власть Твоей люб_ ви.
чтоб любовью сердце пла_ ме_ не_ ло лишь к Тебе, Спа_ си_ тель до_ ро_ гой,

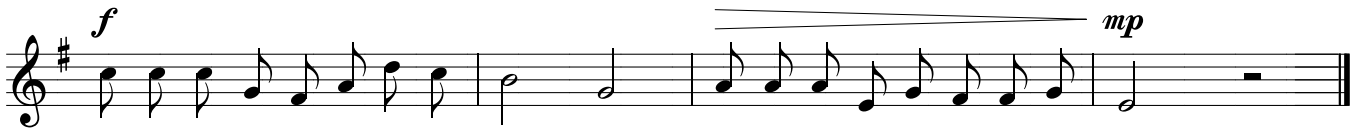

Грешен я, в сво_ их провинах ка_ юсь, Кро_ви_ ю За_ ве_ та о_ свя_ ти.
Чис_то_ ту и святость снова дай мне и в борьбе со злом не о_ став_ ляй.
Ра_зо_рвать гре_ ха о_ ко_ вы мо_ жет не_зем_на_ я власть Твоей люб_ ви.
чтоб любовью сердце пла_ ме_ не_ ло лишь к Тебе, Спа_ си_ тель доро_ гой.