Ах, юнность, юнность моя золотая

Станислав Маген

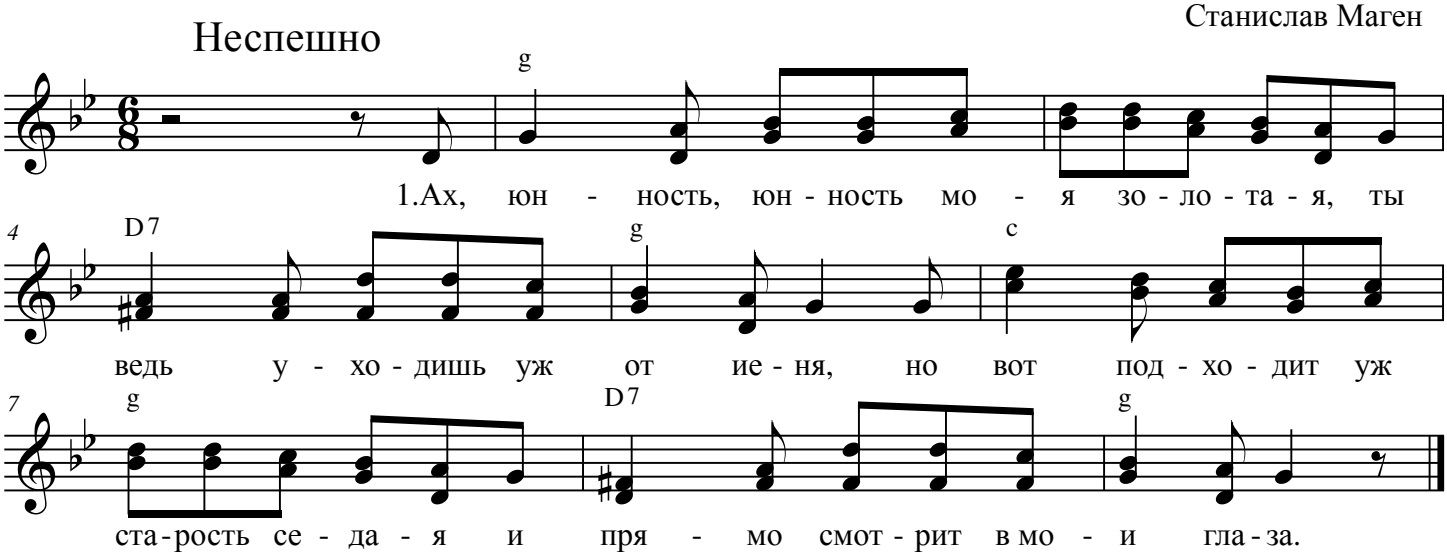

2. Приходит время расстаться с тобою,
   Ты улетаешь, как будто в путь
   И наделяешь меня сединою,
   И вот, тебя уже не вернуть.

3. Проходит детство, проходит и юнность,
   Забыто всё, где и как проживал,
   Но только то лишь не будет забыто,
   Что Бога в юнности я познал.

4. О, братья, сёстры, как все мы счастливы,
   Что к Богу в юнности мы пришли.
   О, сколько в мире людей нерадивых,
   Себя отдавших во власть сатаны.

5. Трудиться будем мы, не унывая,
   Всех ближних, дальних к Христу приводить.
   Когда приступит к нам старость седая,
   Она не будет уж нас страшить.

6. О Боже, Боже, будь к нам милостивый,
   Во время трудное Ты помогай.
   До седины и до самой могилы
   Меня Ты, Боже, не оставляй!